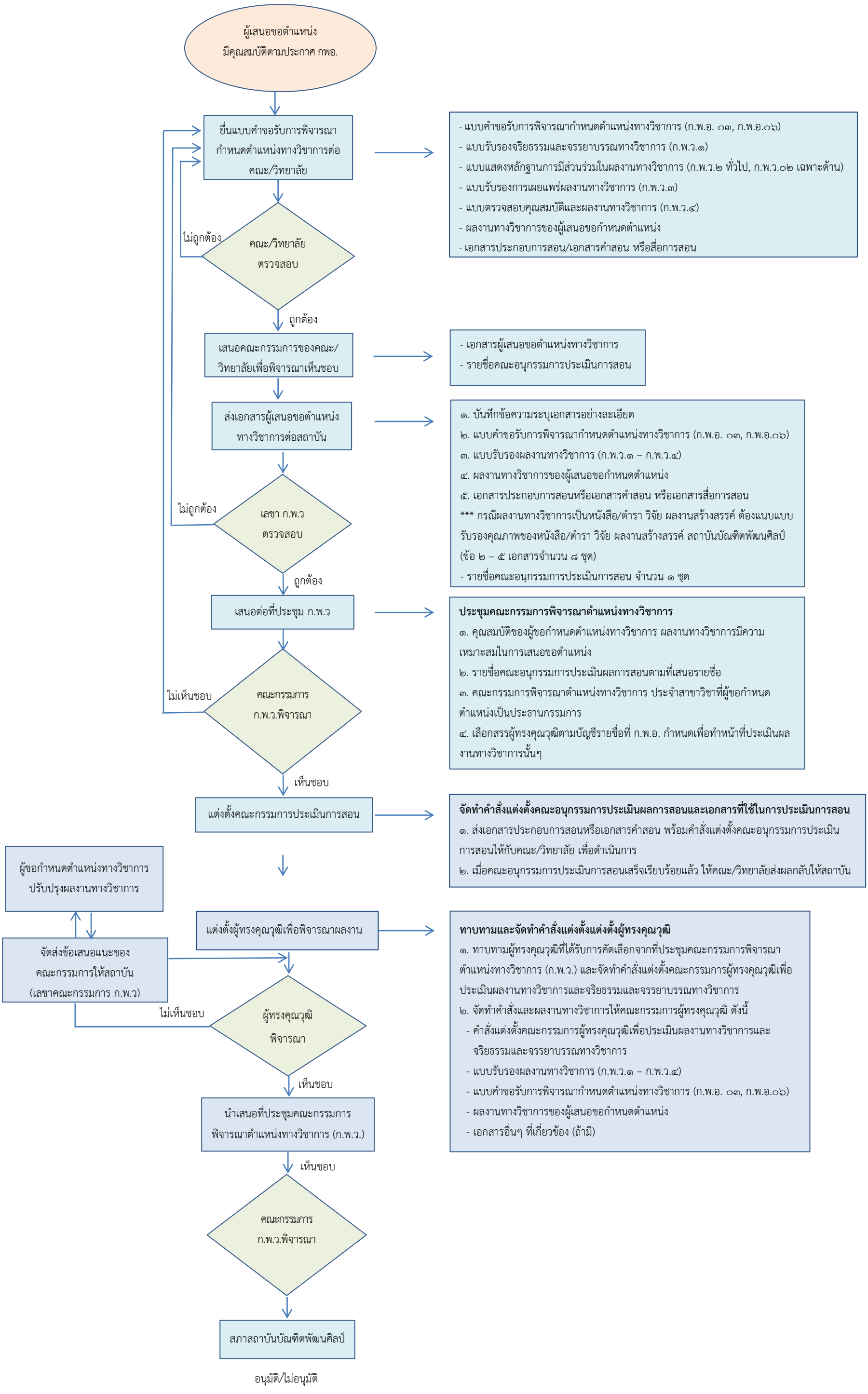ขั้นตอนการขอกำหนดตำแหน่งทางวิชาการสถาบันบัณฑิตพัฒนศิลป์