



งานปรับปรุงอาคาร 5 ชั้น (วังหน้า) สถาบันบัณฑิตพัฒนศิลป์

เจ้าคณะโครงการ
สถาบันบัณฑิตพัฒนศิลป์
BUNDIPATNASILPA INSTITUTE

ผู้รับผิดชอบ:

รายงานฉบับสมบูรณ์แบบรายละเอียด (Detail Design)

หมวดงาน

- งานสถาปัตย์
Architect
- งานสถาปัตย์ภายใน
Interior
- งานภูมิสถาปัตย์
Landscape
- งานวิศวกรรมโยธาโครงสร้าง
Civil & Structure
- งานวิศวกรรมโยธาเครื่องจักรกล
Mechanical
- งานวิศวกรรมสุขาภิบาล
Sanitary
- งานวิศวกรรมป้องกันอัคคีภัย
Fire Protection
- งานวิศวกรรมไฟฟ้าและอิเล็กทรอนิกส์
Electrical
- งานระบบโสตทัศนศึกษา
Audio-Visual System

รายละเอียดแบบ

- แบบสถาปัตย์
Detail Design
- แบบสถาปัตย์ประสานงาน
Co-Ordination
- แบบประกวดราคา
Bidding Document

แบบวินาที

Handwritten signatures and initials at the bottom of the page.

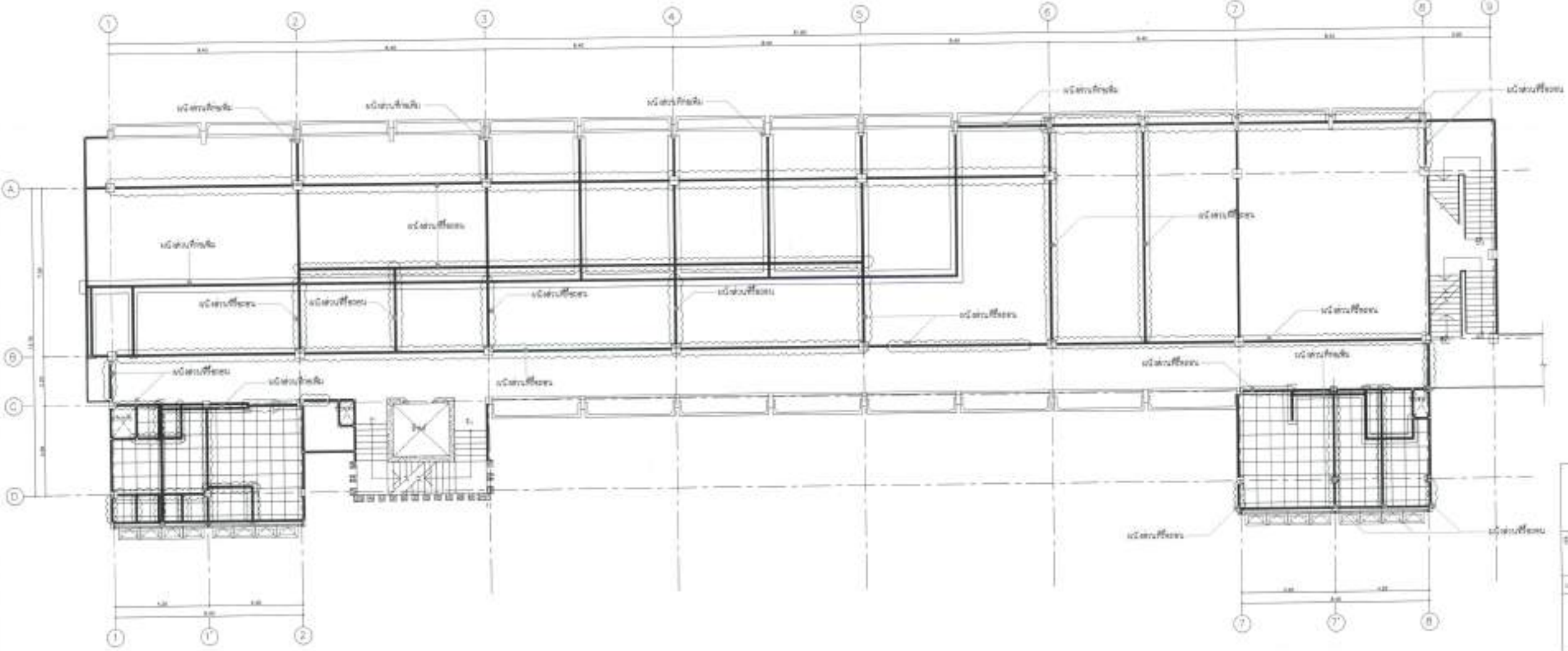

สัญลักษณ์
 ผนังทึบ 204.20 มม.
 ผนังโปร่ง 205.15 มม.

รายการวัสดุอุปกรณ์งานสุขาภิบาล

ลำดับ	รายการ	จำนวน	หน่วย
1.	โถสุข (WATER CLOSET/TOILET) ผนังทึบ	11	สุข
2.	อ่างล้างหน้า (WASHER) ผนังทึบ	10	สุข
3.	สุขุมชาย	0	สุข
4.	ชักโครก - ชาย	0	สุข
5.	โถชักโครก	1	สุข

รายการวัสดุอุปกรณ์งานระบบไฟฟ้า

ลำดับ	รายการ	จำนวน	หน่วย
1.	ตู้ควบคุมไฟ	15	ตู้
2.	ตู้ควบคุมตู้	5	ตู้
3.	ตู้ควบคุม	12	ตู้

รายการวัสดุอุปกรณ์งานระบบประปา

ลำดับ	รายการ	จำนวน	หน่วย
1.	โคมไฟฉุกเฉิน	14	ชุด
2.	โคมไฟฉุกเฉิน	12	ชุด
3.	พัดลม	2	ชุด
4.	พัดลมตู้	1	ชุด

รายการวัสดุอุปกรณ์งานฝ้า

ลำดับ	รายการ	จำนวน	หน่วย
1.	ฝ้า 2x2 4'	11.25	ม ²
2.	ฝ้า 2x2 2'	0	ม ²

ผังจัดถนน ชั้นที่ 2
 1
 สเกล 1:100

กรมศิลปากร (ส่วน)

สถาปัตยกรรมศาสตร์

เลขที่: 691056

ชื่อโครงการ: IN-1002

ชื่อเรื่อง: ...

ผู้จัดทำ: ...

วันที่: ...

IN-1002 81

หมายเหตุ:
 1. ข้อมูลในผังนี้เป็นข้อมูลเบื้องต้น ผู้ใช้ควรตรวจสอบรายละเอียดอีกครั้ง
 2. ข้อมูลในผังนี้เป็นข้อมูลเบื้องต้น ผู้ใช้ควรตรวจสอบรายละเอียดอีกครั้ง
 3. ข้อมูลในผังนี้เป็นข้อมูลเบื้องต้น ผู้ใช้ควรตรวจสอบรายละเอียดอีกครั้ง
 4. ข้อมูลในผังนี้เป็นข้อมูลเบื้องต้น ผู้ใช้ควรตรวจสอบรายละเอียดอีกครั้ง

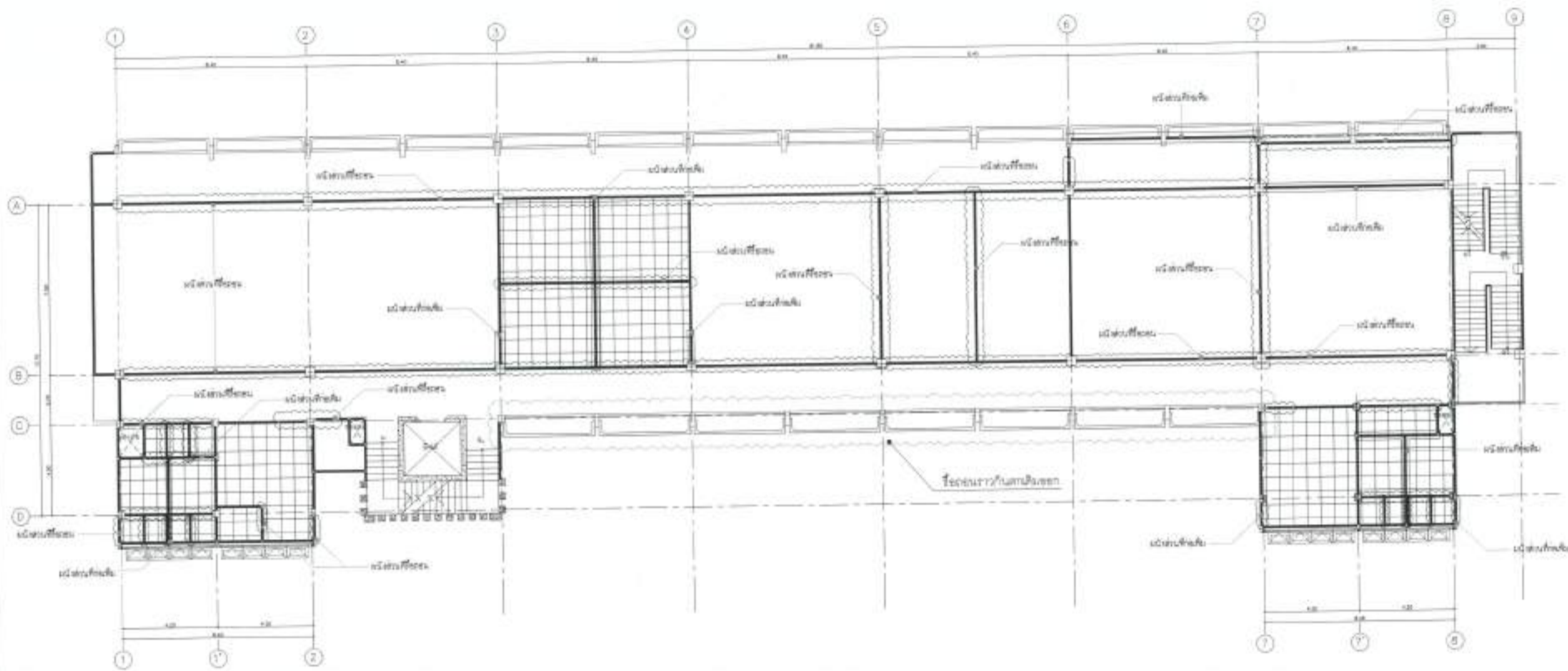

สัญลักษณ์
 ผนังทึบ 100 มม.
 ผนังทึบ 150 มม.

รหัส	รายการ	จำนวน	หน่วย
1	โถงบันได (รวม Vestibule) ผนังทึบ 100 มม.	14	ตร.
2	โถงบันได (รวม Vestibule) ผนังทึบ 150 มม.	9	ตร.
3	ประตูบาน	9	บาน
4	บันได	7	ขั้น
5	โถงบันได	5	ตร.
6	โถงบันได	1	ตร.
7	โถงบันได	2	ตร.

รหัส	รายการ	จำนวน	หน่วย
1	ผนังทึบ 100 มม.	7	ตร.
2	ประตูบาน	4	บาน
3	โถงบันได	20	ตร.

รหัส	รายการ	จำนวน	หน่วย
1	โถงบันได	119	ตร.
2	โถงบันได	24	ตร.
3	บันได	1	ขั้น
4	โถงบันได	2	ตร.

รหัส	รายการ	จำนวน	หน่วย
1	โถงบันได	11.55	ตร.
2	โถงบันได	9	ตร.

สิ่งก่อสร้างที่ 3
 ผนังทึบ 100 มม.
 1:100

กรมส่งเสริมการค้าระหว่างประเทศ
 สำนักงานส่งเสริมการค้าระหว่างประเทศ

เลขที่โครงการ	691056
---------------	--------

ขนาดพื้นที่: 1 ตร.
 สถานะ: ...
 อนุมัติโดย: ...
 อนุมัติโดย: ...
 อนุมัติโดย: ...
 อนุมัติโดย: ...
 อนุมัติโดย: ...
 อนุมัติโดย: ...
 อนุมัติโดย: ...
 อนุมัติโดย: ...
 อนุมัติโดย: ...
 อนุมัติโดย: ...

IN-1003 81

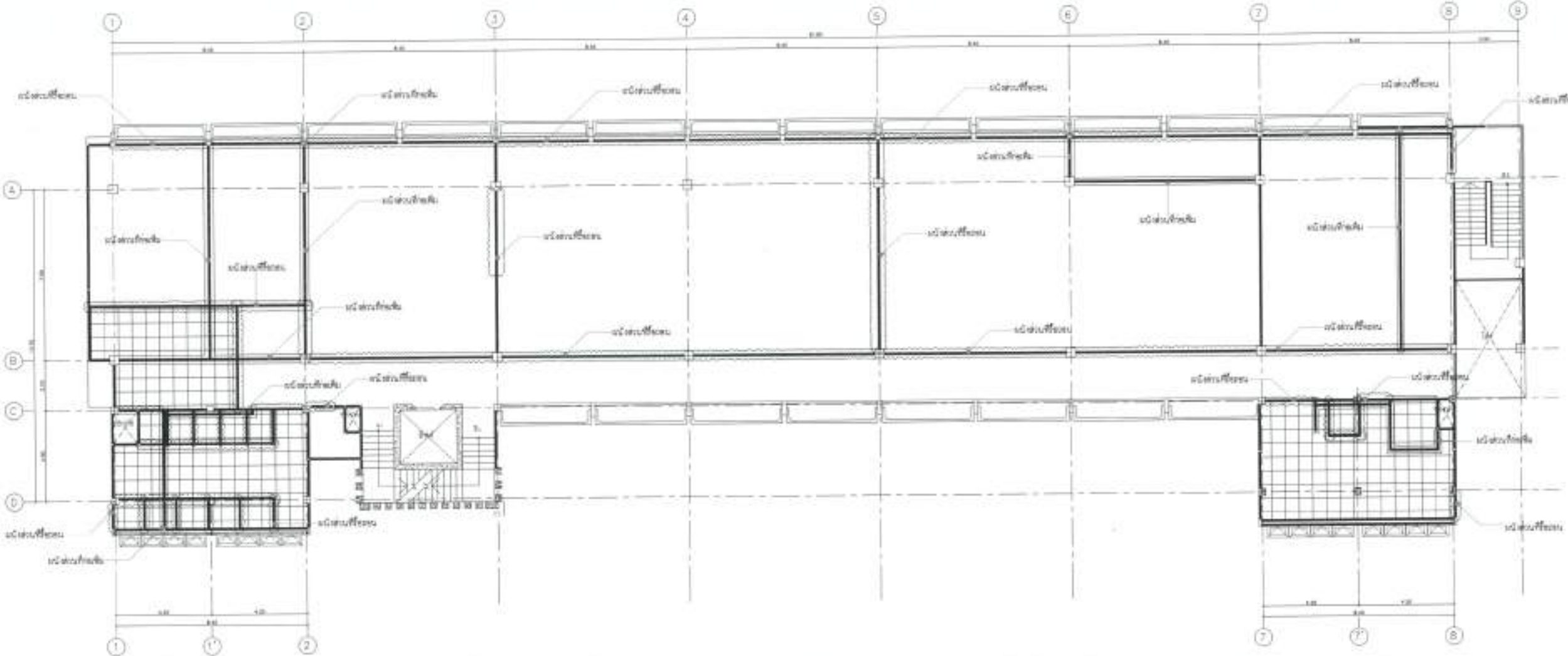

สัญลักษณ์
 ผนังทึบ 120 มม.
 ผนังทึบ 220 มม.

ลำดับ	รายการ	จำนวน	หน่วย
1.	โต๊ะ (TABLE) (CONSTRUCTION) ผนังทึบ	11	ชุด
2.	เก้าอี้ (CHAIR) ผนังทึบ	4	ชุด
3.	ประตูบาน	1	ชุด
4.	ลิฟต์ + บันได	1	ชุด
5.	ประตูบาน	1	ชุด

ลำดับ	รายการ	จำนวน	หน่วย
1.	ผนังทึบ	8	ชุด
2.	ประตูบาน	1	ชุด
3.	ประตูบาน	20	ชุด

ลำดับ	รายการ	จำนวน	หน่วย
1.	ประตูบาน	100	ชุด
2.	ผนังทึบ	17	ชุด
3.	ลิฟต์	4	ชุด
4.	บันได	1	ชุด

ผังอาคาร ชั้นที่ 5
 ผนังทึบ
 IN-1005 (วงกลม)
 1:100

กรมสถาปัตย์ฯ จุฬาลงกรณ์มหาวิทยาลัย ภาควิชาสถาปัตย์ฯ จุฬาลงกรณ์มหาวิทยาลัย	
เลขที่งาน:	เลขที่โครงการ: 691056
ชื่อโครงการ:	
สถาปนิก:	
ผู้ควบคุมโครงการ:	
ผู้ออกแบบ:	
ผู้เขียน:	
ผู้ตรวจสอบ:	
ผู้บันทึก:	
ผู้พิมพ์:	
ผู้จัดพิมพ์:	
วันที่พิมพ์:	
วันที่:	
ชื่อ:	
เลขที่:	81

คำอธิบาย:
 - ผนังทึบ 120 มม. (CONSTRUCTION) ผนังทึบ 120 มม. ผนังทึบ 220 มม.
 - ประตูบาน 100 มม. (CONSTRUCTION) ประตูบาน 100 มม. ประตูบาน 200 มม.
 - ลิฟต์ 100 มม. (CONSTRUCTION) ลิฟต์ 100 มม. ลิฟต์ 200 มม.
 - บันได 100 มม. (CONSTRUCTION) บันได 100 มม. บันได 200 มม.

Handwritten signatures and initials in blue ink at the bottom right of the page.



14 ห้องโถงโถงไฟตรงกลาง สีส้มเหลือง เครื่องปรับอากาศ, คอนกรีตสี



15 ห้องโถงโถงไฟตรงกลาง เครื่องปรับอากาศ



16 ห้องโถงห้องกระจก



17 ห้องโถงราวบันได

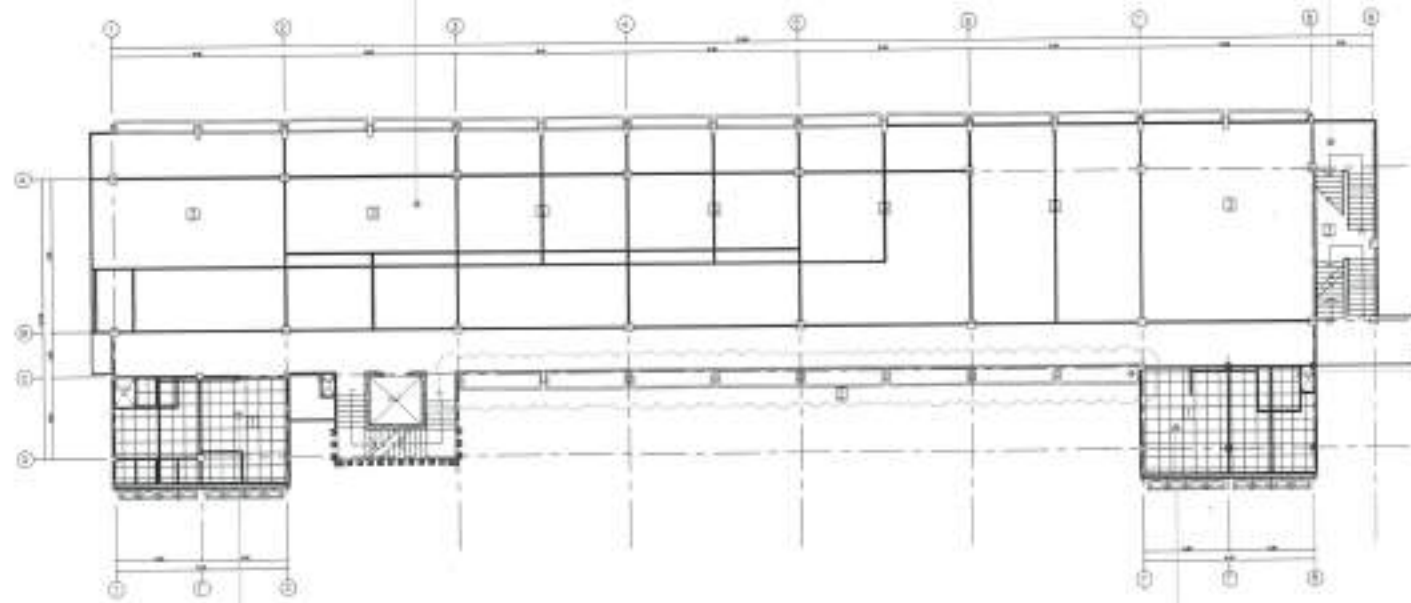

18 ห้องโถงราวลิฟท์



19 ห้องโถงโถงไฟ Downlight



20 ห้องโถงอ่างล้างหน้า (LAVATORY) พิธีมอบรางวัล - ขุดกระดาก



21 ห้องโถงโถงน้ำ (WATER CLOSET, FLUSH TANK) พิธีมอบรางวัล



22 ห้องโถงโถงไฟ Downlight, โถงน้ำ



ชื่อ: งานบริการอาคาร ๖ ชั้น (โถง 2)
สถานที่: อาคารเรียนที่ ๖

เลขที่: 691056

วันที่: 1/10
หน้า: 81

ชื่อ: นายสุวิทย์ ศรีนาค

ตำแหน่ง: วิศวกร

ชื่อ: นายสุวิทย์ ศรีนาค

ตำแหน่ง: วิศวกร

ชื่อ: นายสุวิทย์ ศรีนาค

ตำแหน่ง: วิศวกร

ชื่อ: นายสุวิทย์ ศรีนาค

ตำแหน่ง: วิศวกร

ชื่อ: นายสุวิทย์ ศรีนาค

ตำแหน่ง: วิศวกร

ชื่อ: นายสุวิทย์ ศรีนาค

ตำแหน่ง: วิศวกร

ชื่อ: นายสุวิทย์ ศรีนาค

ตำแหน่ง: วิศวกร

ชื่อ: นายสุวิทย์ ศรีนาค

ตำแหน่ง: วิศวกร

รายละเอียดงานวิศวกรรม ชั้นที่ 2
1. งานก่อสร้างโครงสร้าง
หน้า: 1-1000 หน้า: 1-1000

IN-1008 81



๑-2 ห้องคอมพิวเตอร์ ห้องสอนงาน ลำโพง
 ๑-3 ห้องคอมพิวเตอร์ ห้องสอนงาน ลำโพง
 ๑-4 ห้องคอมพิวเตอร์ ห้องสอนงาน ไม้เท้าคน
 ๑-5 ห้องคอมพิวเตอร์ ห้องสอนงาน เครื่องปรับอากาศ คอนกรีตซี:

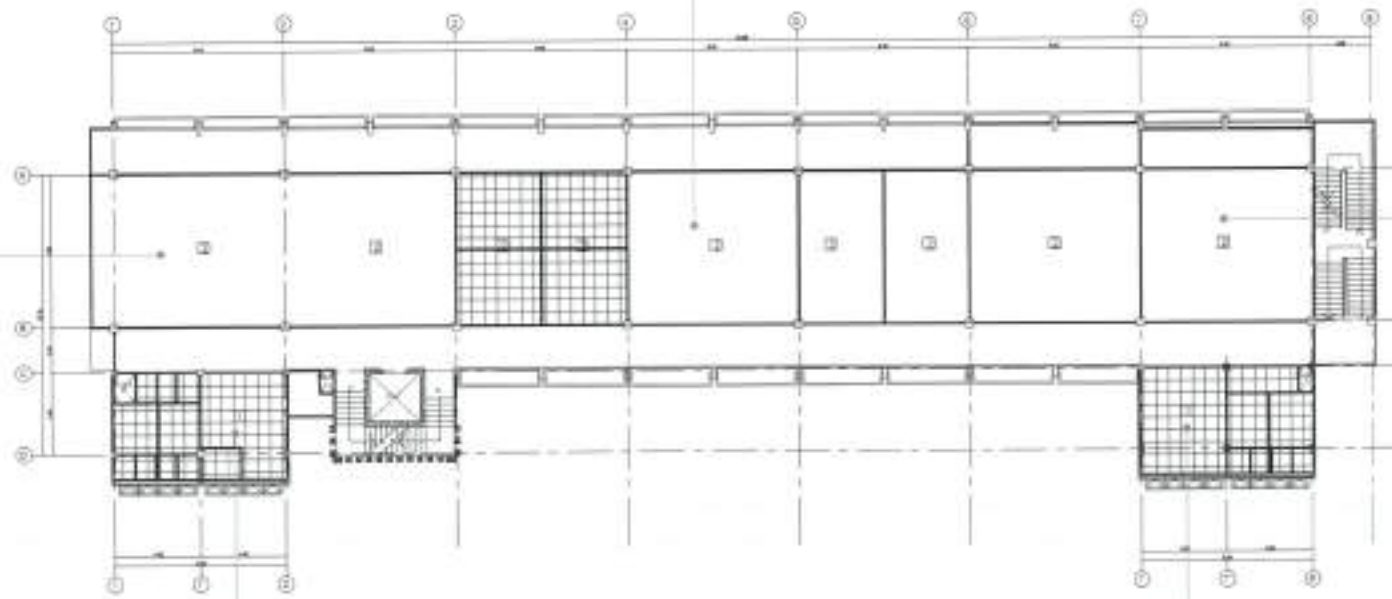

๑-8 ห้องอ่างล้างหน้า (LAVATORY) พร้อมตุ๊กตาดม ดูดละออง อ่างล้างจาน
 ๑-9 ห้องโถ้วน้ำ (WATER CLOSET, FLUSH TANK), ฝักบัว กระจก
 ๑-10 ห้องโถ้วน้ำล้างจาน ควบคุมระบบน้ำ

โรงเรียนประถมศึกษา 6 ชั้น (เตรียม) สถาบันนวัตกรรมศึกษา	
เลขที่อาคาร:	691056
เลขที่ห้อง:	1108
สถาปนิก:	ผ.ศ.ดร.สุวิทย์ วงษ์บุญดี (นายช่างใหญ่) ผ.ศ.ดร.วิมล วงษ์บุญดี (นายช่าง) ผ.ศ.ดร.วิมล วงษ์บุญดี (นายช่าง)
วิศวกรโยธา:	ผ.ศ.ดร.สุวิทย์ วงษ์บุญดี (นายช่างใหญ่) ผ.ศ.ดร.วิมล วงษ์บุญดี (นายช่าง)
วิศวกรไฟฟ้า:	ผ.ศ.ดร.สุวิทย์ วงษ์บุญดี (นายช่างใหญ่) ผ.ศ.ดร.วิมล วงษ์บุญดี (นายช่าง)
วิศวกรเครื่องกล:	ผ.ศ.ดร.สุวิทย์ วงษ์บุญดี (นายช่างใหญ่) ผ.ศ.ดร.วิมล วงษ์บุญดี (นายช่าง)
วิศวกรสุขาภิบาล:	ผ.ศ.ดร.สุวิทย์ วงษ์บุญดี (นายช่างใหญ่) ผ.ศ.ดร.วิมล วงษ์บุญดี (นายช่าง)
ผู้ควบคุม:	ผ.ศ.ดร.สุวิทย์ วงษ์บุญดี (นายช่างใหญ่) ผ.ศ.ดร.วิมล วงษ์บุญดี (นายช่าง)
ผู้ตรวจ:	ผ.ศ.ดร.สุวิทย์ วงษ์บุญดี (นายช่างใหญ่) ผ.ศ.ดร.วิมล วงษ์บุญดี (นายช่าง)
รายละเอียดงานรีโนตอง ชั้นที่ 3 1. รีโนตองห้องเรียนคอมพิวเตอร์ IN-1009/อาคาร 6 1108	
เลขที่โครงการ:	IN-1009
เลขที่ห้อง:	81

รายละเอียดงานรีโนตอง ชั้นที่ 3
 1. รีโนตองห้องเรียนคอมพิวเตอร์
 IN-1009/อาคาร 6 1108

(Small text, likely a disclaimer or project note)

(Handwritten signatures and initials)



33 ห้องคอมพิวเตอร์ เครื่องรับอากาศ คอนกรีตแข็ง



32 ห้องคอมพิวเตอร์เครื่อง พัดลมเพดาน ต่ำไฟ



31 ห้องคอมพิวเตอร์เครื่อง พัดลมเพดาน ประตูหน้าต่าง



30 ห้องคอมพิวเตอร์เครื่อง พัดลมเพดาน ประตูหน้าต่าง



29 ห้องคอมพิวเตอร์เครื่อง ประตูหน้าต่าง

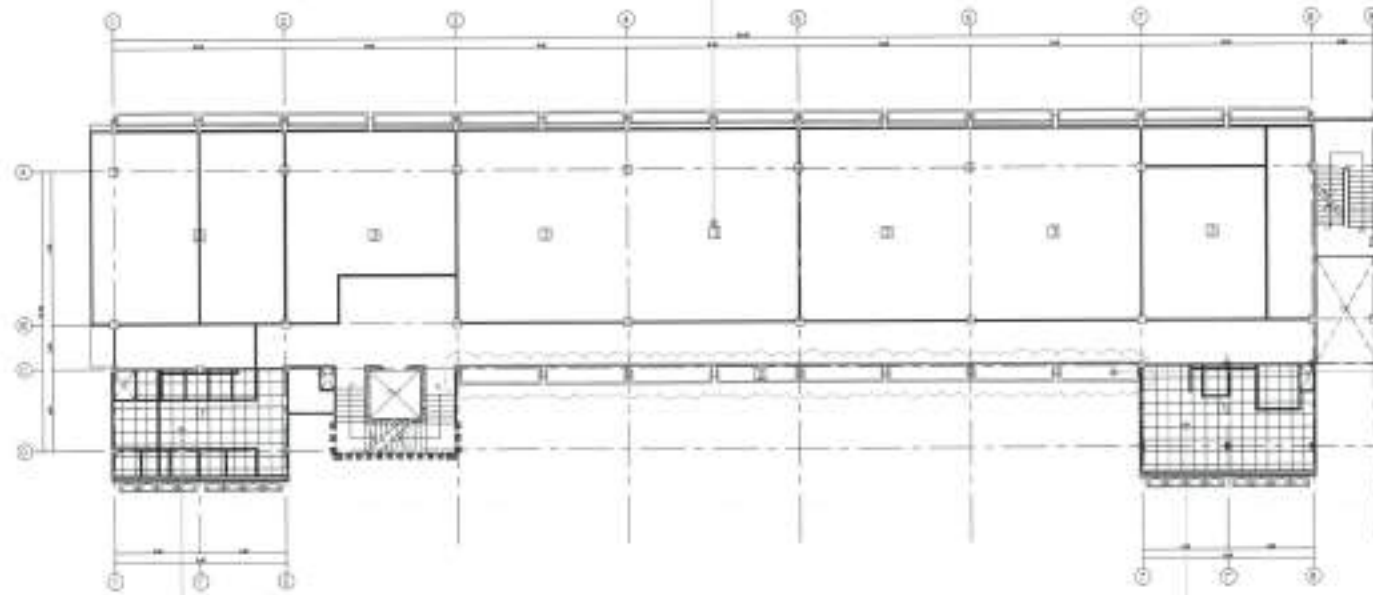

28 ห้องโถงทางเดิน



11 ห้องโถงน้ำ (WATER CLOSET, FLUSH TANK) พร้อมสุขภัณฑ์, ฝักบัว, กระจก, คอนกรีตระบายนํ้า



10 ห้องอ่างล้างหน้า (LAVATORY) พร้อมสุขภัณฑ์ - ชุดกระจก



9 ห้องโถงน้ำ (WATER CLOSET, FLUSH TANK) พร้อมสุขภัณฑ์, โคมไฟ Downlight



8 ห้องคอมพิวเตอร์เครื่อง, อ่างล้างหน้า (LAVATORY)

รายละเอียดงานรื้อถอน ชั้นที่ 4
1. งานรื้อถอนห้องโถงน้ำ
IN-1010/หน้าตัด 1:100

กรมส่งเสริมการศึกษานานาชาติ ศูนย์วิจัยและพัฒนาการศึกษา	
เลขที่:	691056
ชื่อเรื่อง:	รายละเอียดงานรื้อถอน ชั้นที่ 4
ผู้จัดทำ:	นางสาว น. น.
วันที่:	11/11/2555
สถานที่:	ศูนย์วิจัยและพัฒนาการศึกษา
ผู้ตรวจสอบ:	นางสาว น. น.
วันที่:	11/11/2555
สถานที่:	ศูนย์วิจัยและพัฒนาการศึกษา
เลขที่:	IN-1010
หน้า:	81

หมายเหตุ: ผู้จัดทำและผู้ตรวจสอบต้องปฏิบัติตามระเบียบของกรมส่งเสริมการศึกษานานาชาติ และศูนย์วิจัยและพัฒนาการศึกษา

Handwritten signatures and initials at the bottom of the page.



๕) ฟอร์ดประตู-หน้าต่าง



๖) ฟอร์ดโคมไฟ ประตู-หน้าต่าง



๗) ฟอร์ดถนนลูกรังกับพ. มี Gate Valve



๘) ฟอร์ดถนนลูกรัง พร้อมชุดปรอท

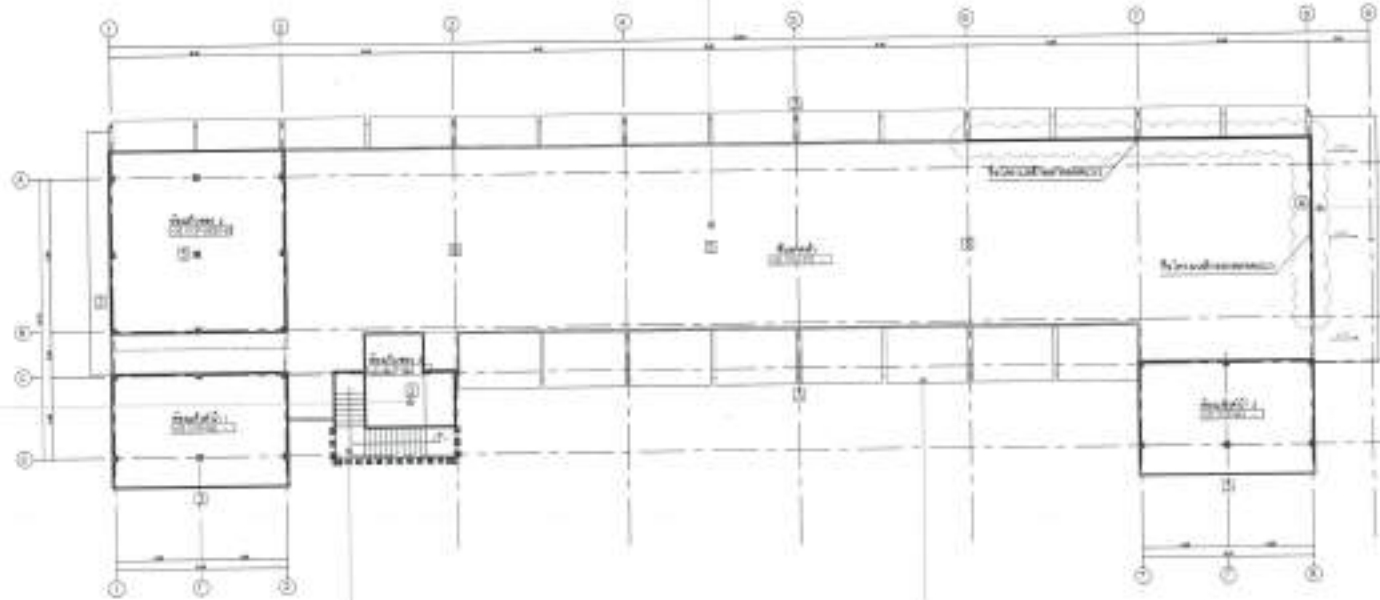

๙) ฟอร์ดถนนลูกรังบริเวณอาคารจอดทิ้งแนว
ฟอร์ดถนนลูกรัง



๑) ฟอร์ดหน้าต่างกับบันได



๒) ฟอร์ดหลังคาน้ำฝนภายนอกอาคารของ
ท่าลิโหลงหนง



๓) ฟอร์ดหลังคาน้ำฝนภายนอกอาคารของ
ท่าลิโหลงหนง



กรมส่งเสริมการศึกษาระดับอุดมศึกษา
สถาบันวิจัยและพัฒนา

เลขที่โครงการ: 691056

ชื่อโครงการ: 691056

ชื่อผู้วิจัย: 691056

ชื่อผู้วิจัยร่วม: 691056

ชื่อผู้วิจัยร่วม: 691056

ชื่อผู้วิจัยร่วม: 691056

ชื่อผู้วิจัยร่วม: 691056

ชื่อผู้วิจัยร่วม: 691056

ชื่อผู้วิจัยร่วม: 691056

ชื่อผู้วิจัยร่วม: 691056

ชื่อผู้วิจัยร่วม: 691056

ชื่อผู้วิจัยร่วม: 691056

ชื่อผู้วิจัยร่วม: 691056

ชื่อผู้วิจัยร่วม: 691056

ชื่อผู้วิจัยร่วม: 691056

ชื่อผู้วิจัยร่วม: 691056

ชื่อผู้วิจัยร่วม: 691056

ชื่อผู้วิจัยร่วม: 691056

ชื่อผู้วิจัยร่วม: 691056

ชื่อผู้วิจัยร่วม: 691056

ชื่อผู้วิจัยร่วม: 691056

ชื่อผู้วิจัยร่วม: 691056

ชื่อผู้วิจัยร่วม: 691056

ชื่อผู้วิจัยร่วม: 691056

ชื่อผู้วิจัยร่วม: 691056

ชื่อผู้วิจัยร่วม: 691056

ชื่อผู้วิจัยร่วม: 691056

ชื่อผู้วิจัยร่วม: 691056

รายละเอียดงานวิจัยเรื่อง ชีตทวดฟ้า
1
IN-1012

IN-1012

81

Handwritten signatures and notes at the bottom of the page.

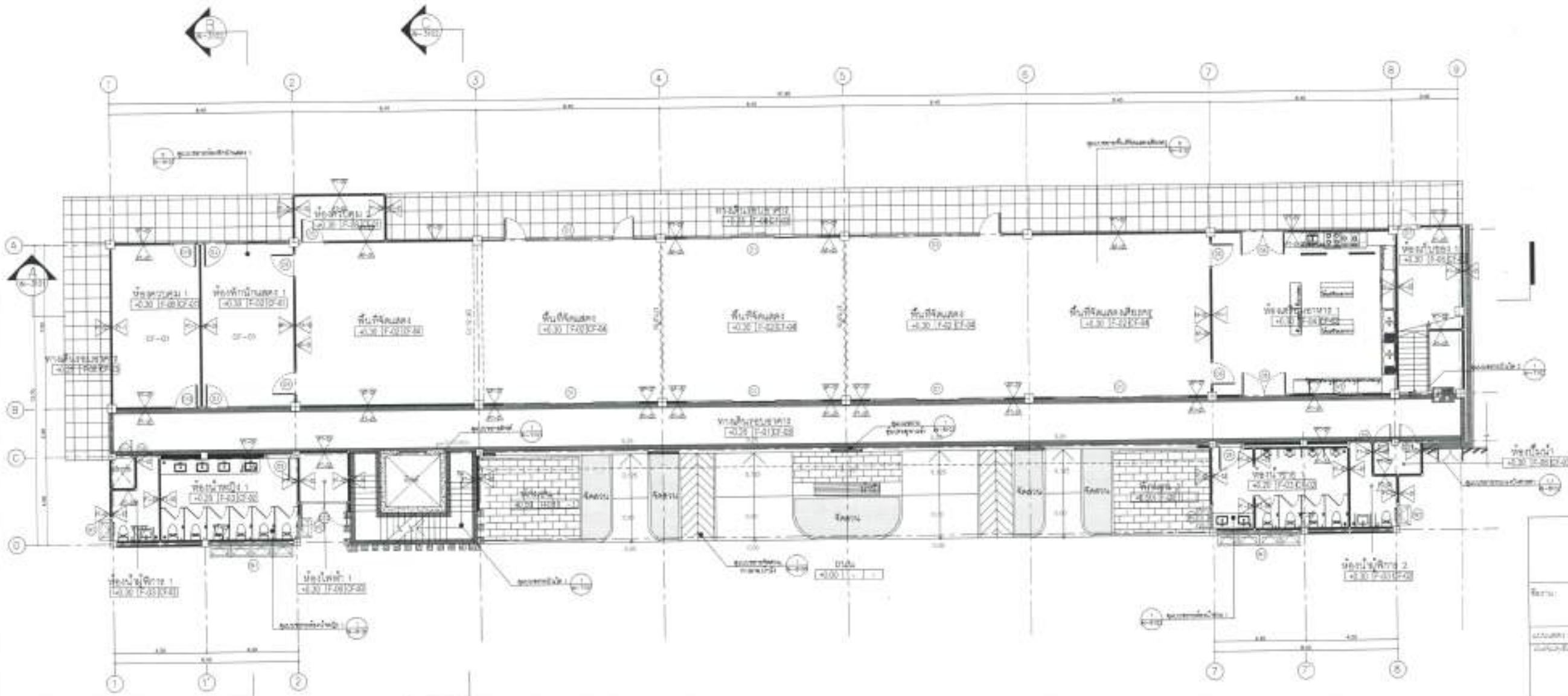

ชื่อ: สถาบันอุตสาหกรรมศึกษา (อ.อ.บ.) สถาบันวิชาช่างเทคนิค	
เลขที่: 691056	รหัส: 691056
สาขา:	
สาขาวิชา:	
วิชา:	
ครู:	
ผู้จัดทำ:	
วันที่:	
วิชา:	
ชั้น:	
รหัส: IN-1101	หน้า: 81

หมายเหตุ:
 - ข้อมูลนี้เป็นข้อมูลเบื้องต้น ไม่สามารถนำไปใช้
 - ข้อมูลนี้เป็นข้อมูลเบื้องต้น ไม่สามารถนำไปใช้
 - ข้อมูลนี้เป็นข้อมูลเบื้องต้น ไม่สามารถนำไปใช้

Handwritten signatures and marks at the bottom of the page.

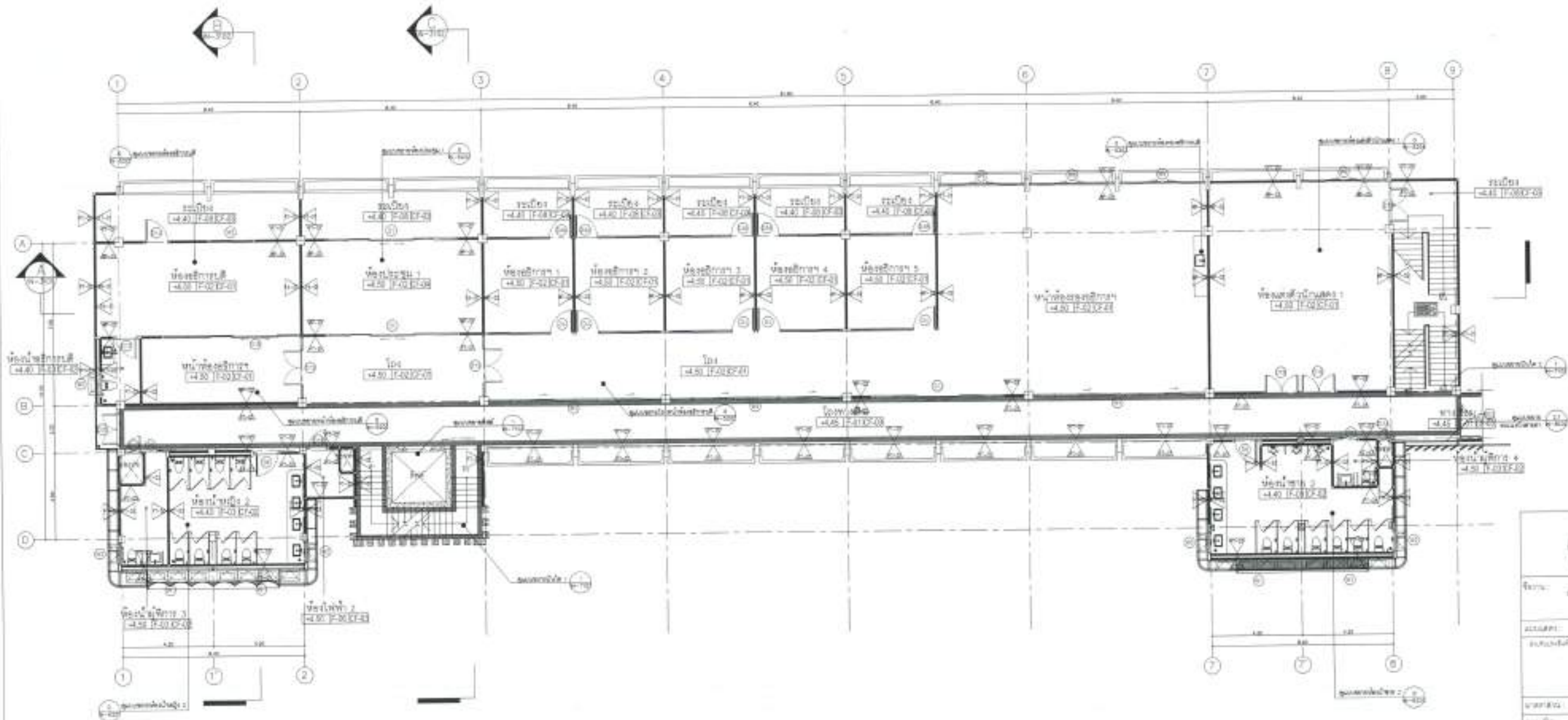



ผังปฐาปลงชั้นที่ 2
 1
 N-1102
 1/100

	
กรมการศึกษาระดับอุดมศึกษา สำนักงานคณะกรรมการการอุดมศึกษา	
เลขที่:	691056
ชื่อเรื่อง:	โครงการ...
ผู้จัดทำ:	...
ผู้ตรวจสอบ:	...
ผู้อนุมัติ:	...
วันที่:	...
สถานที่:	...
เลขที่:	IN-1102
หน้า:	81

หมายเหตุ:
 - ...
 - ...
 - ...

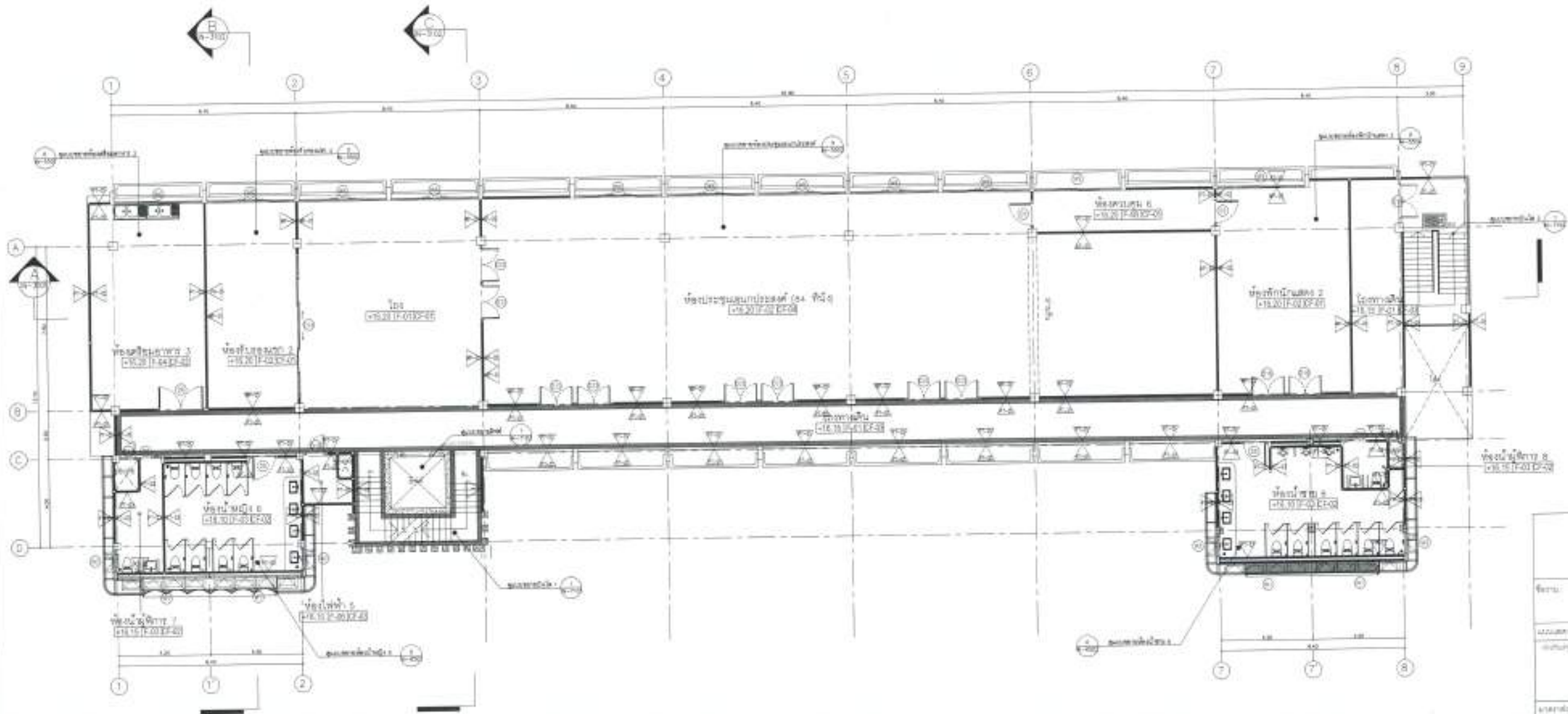





ผังปรับปรุงพื้นที่ 5
 กรมส่งเสริมการศึกษานานาชาติ
 IN-1105/2565 1:100

	
กรมส่งเสริมการศึกษานานาชาติ กรมส่งเสริมการศึกษานานาชาติ	
เลขที่โครงการ	691056
ขนาดพื้นที่	1 ไร่
จำนวนชั้น	1 ชั้น
ผู้จัดทำ	นางสาวสุวิมล วัฒนศิริ วิศวกร นางสาวสุวิมล วัฒนศิริ วิศวกร นางสาวสุวิมล วัฒนศิริ วิศวกร
ตรวจสอบ	นางสาวสุวิมล วัฒนศิริ วิศวกร นางสาวสุวิมล วัฒนศิริ วิศวกร
อนุมัติ	นางสาวสุวิมล วัฒนศิริ วิศวกร
วันที่	14/11/2565
สถานที่	โรงเรียน
ชื่อโครงการ	IN-1105
หน้า	81

หมายเหตุ: 1. งานนี้จัดทำขึ้นตามแบบแปลน
 2. งานนี้จัดทำขึ้นตามแบบแปลน
 3. งานนี้จัดทำขึ้นตามแบบแปลน

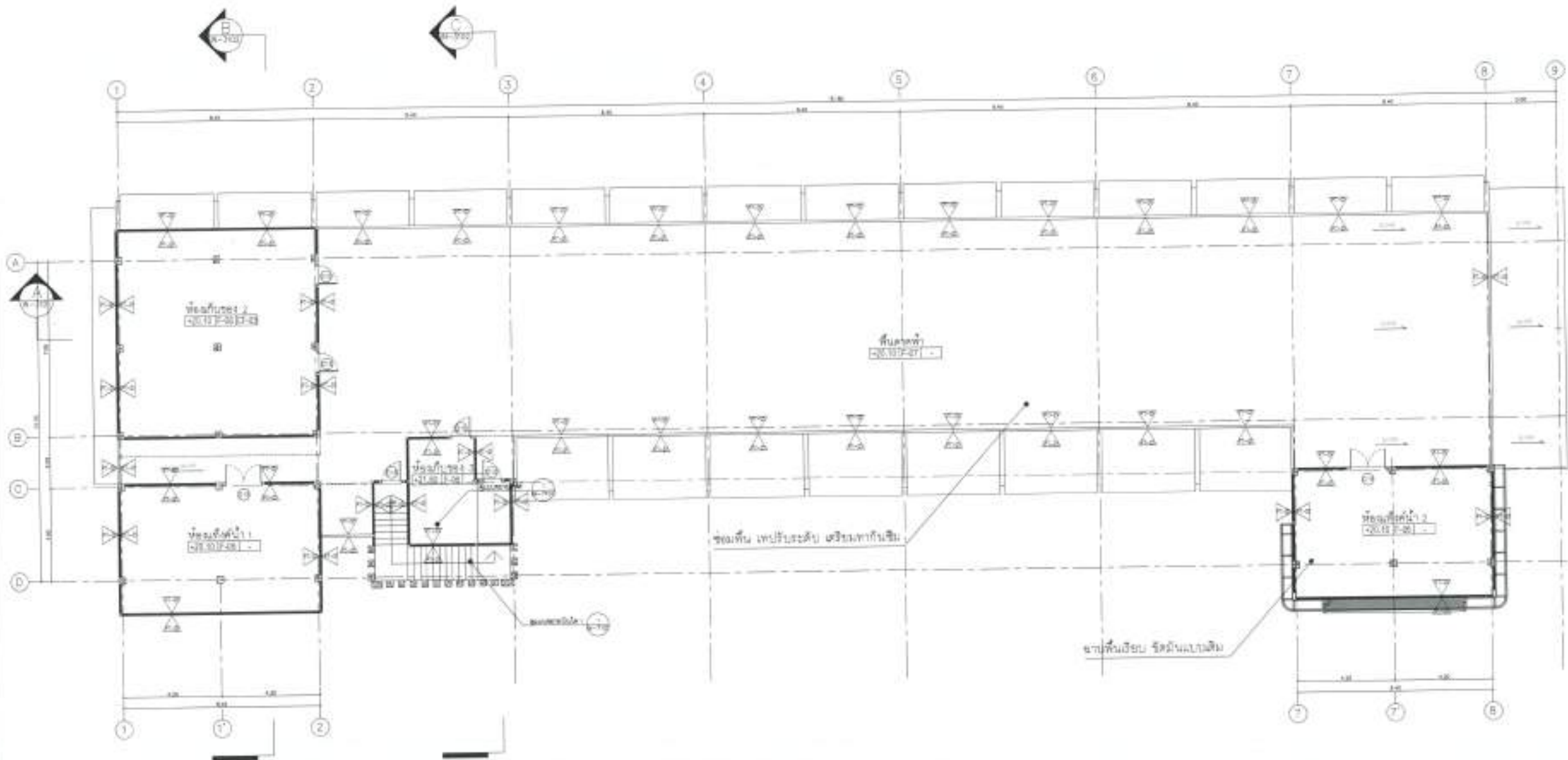



กรมการศึกษานโยบาย (สอศ.)
 สำนักงานนโยบายและแผนการศึกษา

เลขที่โครงการ:	691056
เลขที่เอกสาร:	

ผังปรับปรุงชั้นคาท้ำ
 ชั้นคาท้ำชั้นเรียน - ชั้นคาท้ำชั้นเรียน
 IN-1106 1/100

นายวิชาญ วัฒนศิริกุล	ผู้อำนวยการ
นายวิชาญ วัฒนศิริกุล	รองผู้อำนวยการ
นายวิชาญ วัฒนศิริกุล	รองผู้อำนวยการ
นายวิชาญ วัฒนศิริกุล	รองผู้อำนวยการ
นายวิชาญ วัฒนศิริกุล	รองผู้อำนวยการ
นายวิชาญ วัฒนศิริกุล	รองผู้อำนวยการ
นายวิชาญ วัฒนศิริกุล	รองผู้อำนวยการ
นายวิชาญ วัฒนศิริกุล	รองผู้อำนวยการ
นายวิชาญ วัฒนศิริกุล	รองผู้อำนวยการ
นายวิชาญ วัฒนศิริกุล	รองผู้อำนวยการ

IN-1106

81

Handwritten signatures and notes at the bottom right of the page.

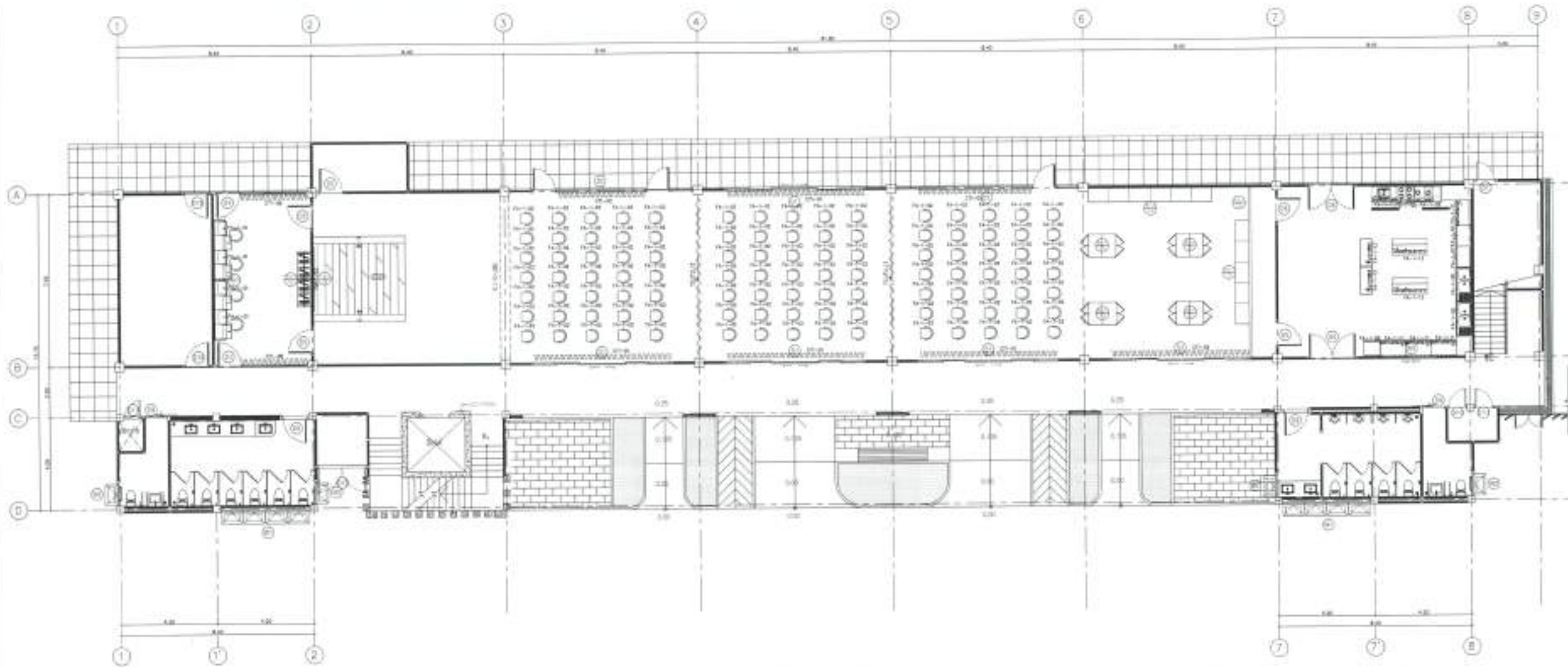

รหัส	รายละเอียด	ปริมาณ	รวม
ผนัง			
ผนังภายใน			
PA-1-01	ผนัง	4	๙
ประตู			
PA-1-02	ประตูบานเลื่อน	๑๐	๙
PA-1-03	ประตู	1	๙
ฝ้าเพดาน			
PA-1-04	ฝ้าเพดานสำเร็จรูป (ฝ้าเพดาน)	4	๙
PA-1-05	ฝ้า (ฝ้า)	4	๙
PA-1-06	ฝ้า (ฝ้า)	2	๙
PA-1-07	ฝ้า (ฝ้า)	2	๙
PA-1-08	ฝ้า (ฝ้า)	1	๙
PA-1-09	ฝ้า (ฝ้า)	1	๙
PA-1-10	ฝ้า (ฝ้า)	1	๙
PA-1-11	ฝ้า (ฝ้า)	2	๙
PA-1-12	ฝ้า (ฝ้า)	2	๙
PA-1-13	ฝ้า (ฝ้า)	1	๙

รหัส	รายละเอียด	ปริมาณ	รวม
ฝ้าเพดาน			
ฝ้าเพดาน			
PA-1-01	ฝ้าเพดานสำเร็จรูป ๑๒๓๔๕๖๗	4	๙
PA-1-02	ฝ้าเพดานสำเร็จรูป ๑๒๓๔๕๖๗	1	๙
PA-1-03	ฝ้าเพดานสำเร็จรูป ๑๒๓๔๕๖๗	1	๙
PA-1-04	ฝ้าเพดานสำเร็จรูป ๑๒๓๔๕๖๗	1	๙
ฝ้าเพดาน			
ฝ้าเพดาน			
PA-1-05	ฝ้าเพดานสำเร็จรูป ๑๒๓๔๕๖๗	1	๙
ฝ้าเพดาน			
ฝ้าเพดาน			
PA-1-06	ฝ้าเพดานสำเร็จรูป ๑๒๓๔๕๖๗	1	๙

ผังเพดาน เจาะรู ขึ้นที่ 1
IN-1201 1:100

กรมการศึกษาระดับสูง (สกอ.) สภาวิศวกร	
เลขที่:	691056
1. ชื่อโครงการ: IN-1201 2. ชื่อผู้รับเหมา: บริษัท... 3. ชื่อวิศวกร: ... 4. ชื่อสถาปนิก: ... 5. ชื่อช่างเขียน: ... 6. ชื่อผู้ตรวจสอบ: ... 7. ชื่อผู้อนุมัติ: ... 8. ชื่อผู้รับใช้: ... 9. ชื่อผู้รับใช้: ... 10. ชื่อผู้รับใช้: ... 11. ชื่อผู้รับใช้: ... 12. ชื่อผู้รับใช้: ... 13. ชื่อผู้รับใช้: ... 14. ชื่อผู้รับใช้: ... 15. ชื่อผู้รับใช้: ... 16. ชื่อผู้รับใช้: ... 17. ชื่อผู้รับใช้: ... 18. ชื่อผู้รับใช้: ... 19. ชื่อผู้รับใช้: ... 20. ชื่อผู้รับใช้: ...	
IN-1201	81

คำเตือน: ผู้ออกแบบและผู้รับเหมาต้องปฏิบัติตามข้อกำหนดและเงื่อนไขของสัญญาฉบับนี้ และต้องรับผิดชอบต่อความเสียหายที่เกิดขึ้นจากข้อผิดพลาดในการออกแบบหรือการก่อสร้าง

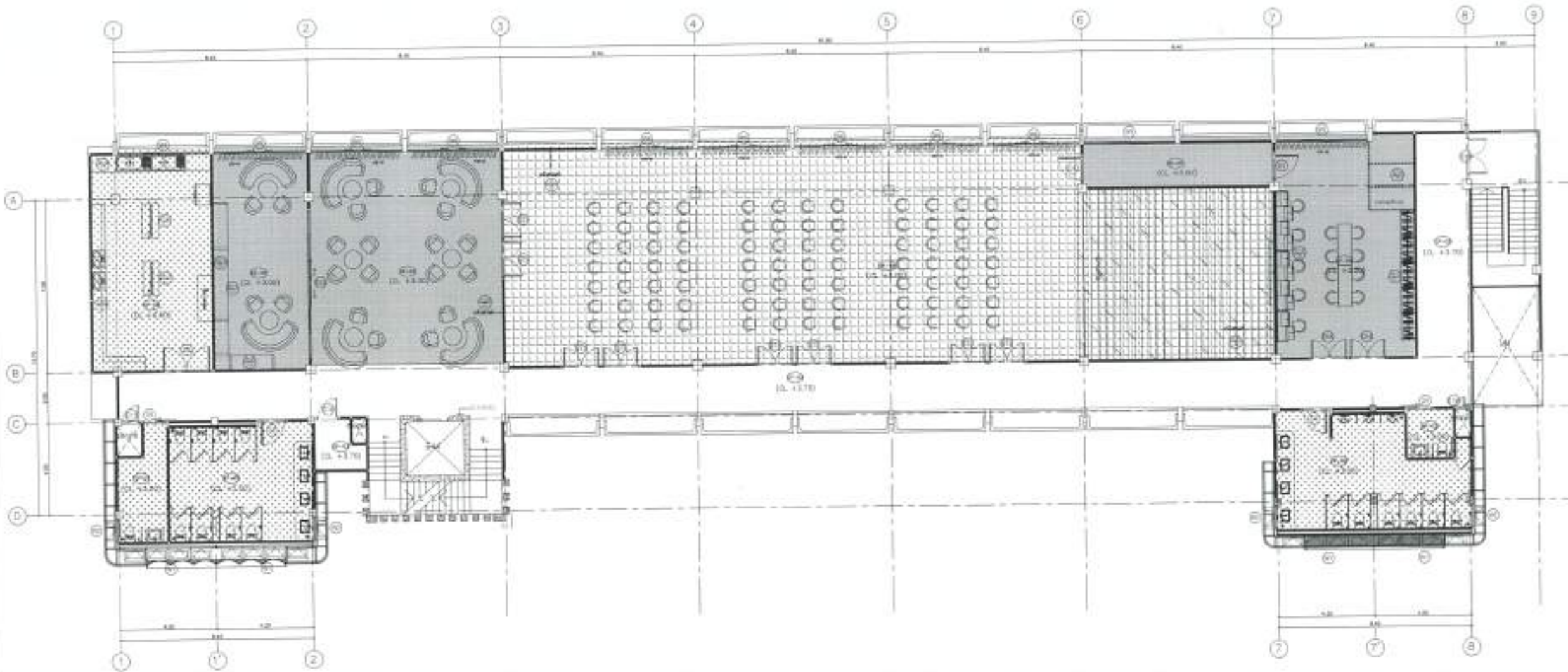

Legend

- 1. Office area
- 2. Dining area
- 3. Kitchen
- 4. Service area
- 5. Restroom

Room	Area	Unit	Count
Office	100.00	m ²	1
Dining	200.00	m ²	1
Kitchen	50.00	m ²	1
Service	50.00	m ²	1
Restroom	50.00	m ²	1

IN-1305
 1. 50.00 m²
 1. 100.00 m²

	
ROYAUME DU CAMBODGE ROYAL GOVERNMENT OF CAMBODIA ព្រះរាជាណាចក្រកម្ពុជា រដ្ឋាភិបាលកម្ពុជា	
Ministry of Education, Youth and Sport ក្រសួងអប់រំ, យុវជន និងកីឡា	
National Institute of Education វិទ្យាស្ថានជាតិអប់រំ	
Project No.	691056
Architect: IN-1305 Scale: 1:100 Date: 2018	
Designer: IN-1305 Scale: 1:100 Date: 2018	
Draftsman: IN-1305 Scale: 1:100 Date: 2018	
Checker: IN-1305 Scale: 1:100 Date: 2018	
Approver: IN-1305 Scale: 1:100 Date: 2018	
Supervisor: IN-1305 Scale: 1:100 Date: 2018	
Client: IN-1305 Scale: 1:100 Date: 2018	
Address: IN-1305 Scale: 1:100 Date: 2018	
Contact: IN-1305 Scale: 1:100 Date: 2018	
Project No.	81
Scale	1:100

1. This drawing is a technical drawing and should be read accordingly.
 2. This drawing is a technical drawing and should be read accordingly.
 3. This drawing is a technical drawing and should be read accordingly.
 4. This drawing is a technical drawing and should be read accordingly.

(Handwritten signatures and notes)

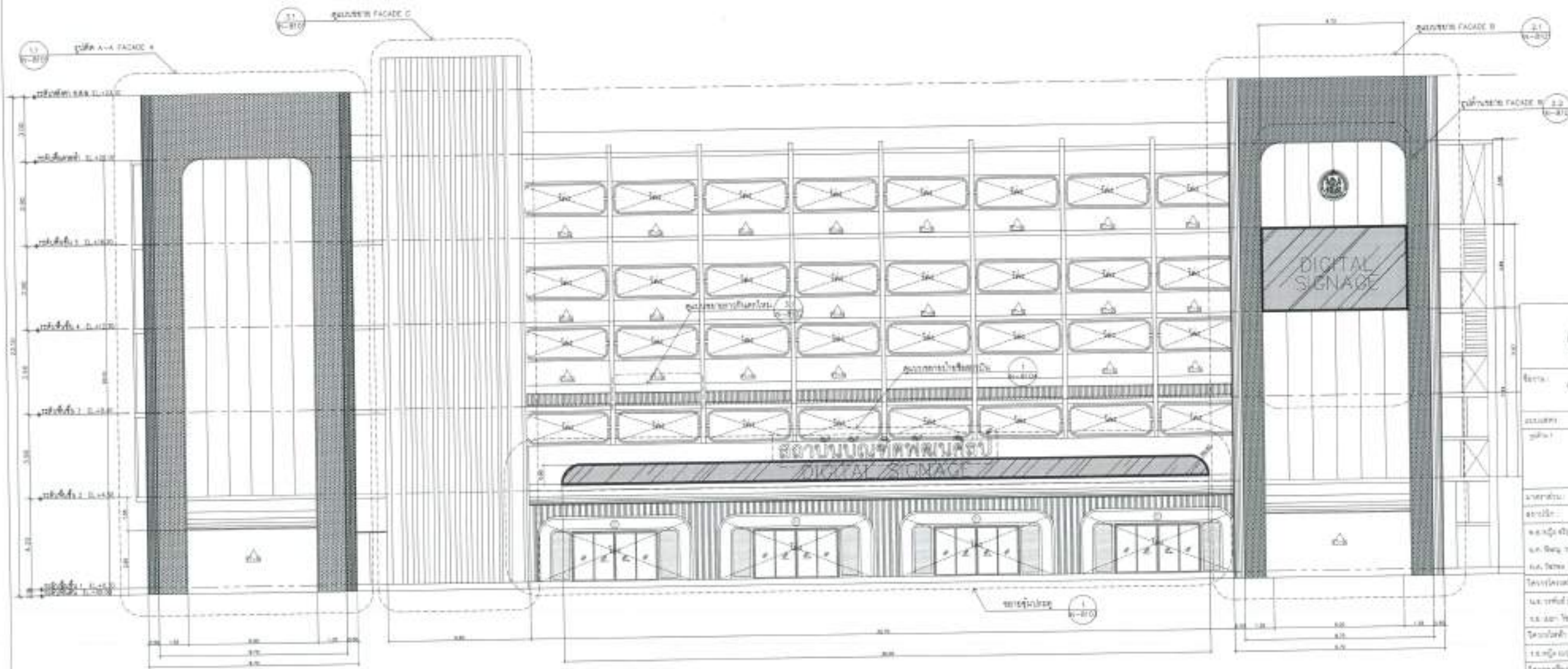

รูปถ่าย 1
 1/100
 1/100

กรมส่งเสริมการเกษตร (กรมส่งเสริมการเกษตร) กรมส่งเสริมการเกษตร	
เลขที่:	691056
เลขที่:	691056
1. นาย [Name] ตำแหน่ง [Position] 2. นาย [Name] ตำแหน่ง [Position] 3. นาย [Name] ตำแหน่ง [Position] 4. นาย [Name] ตำแหน่ง [Position] 5. นาย [Name] ตำแหน่ง [Position]	
6. นาย [Name] ตำแหน่ง [Position] 7. นาย [Name] ตำแหน่ง [Position]	
8. นาย [Name] ตำแหน่ง [Position]	
9. นาย [Name] ตำแหน่ง [Position]	
10. นาย [Name] ตำแหน่ง [Position]	
11. นาย [Name] ตำแหน่ง [Position]	
12. นาย [Name] ตำแหน่ง [Position]	
13. นาย [Name] ตำแหน่ง [Position]	
14. นาย [Name] ตำแหน่ง [Position]	
15. นาย [Name] ตำแหน่ง [Position]	
16. นาย [Name] ตำแหน่ง [Position]	
17. นาย [Name] ตำแหน่ง [Position]	
18. นาย [Name] ตำแหน่ง [Position]	
19. นาย [Name] ตำแหน่ง [Position]	
20. นาย [Name] ตำแหน่ง [Position]	
21. นาย [Name] ตำแหน่ง [Position]	
22. นาย [Name] ตำแหน่ง [Position]	
23. นาย [Name] ตำแหน่ง [Position]	
24. นาย [Name] ตำแหน่ง [Position]	
25. นาย [Name] ตำแหน่ง [Position]	
26. นาย [Name] ตำแหน่ง [Position]	
27. นาย [Name] ตำแหน่ง [Position]	
28. นาย [Name] ตำแหน่ง [Position]	
29. นาย [Name] ตำแหน่ง [Position]	
30. นาย [Name] ตำแหน่ง [Position]	
31. นาย [Name] ตำแหน่ง [Position]	
32. นาย [Name] ตำแหน่ง [Position]	
33. นาย [Name] ตำแหน่ง [Position]	
34. นาย [Name] ตำแหน่ง [Position]	
35. นาย [Name] ตำแหน่ง [Position]	
36. นาย [Name] ตำแหน่ง [Position]	
37. นาย [Name] ตำแหน่ง [Position]	
38. นาย [Name] ตำแหน่ง [Position]	
39. นาย [Name] ตำแหน่ง [Position]	
40. นาย [Name] ตำแหน่ง [Position]	
41. นาย [Name] ตำแหน่ง [Position]	
42. นาย [Name] ตำแหน่ง [Position]	
43. นาย [Name] ตำแหน่ง [Position]	
44. นาย [Name] ตำแหน่ง [Position]	
45. นาย [Name] ตำแหน่ง [Position]	
46. นาย [Name] ตำแหน่ง [Position]	
47. นาย [Name] ตำแหน่ง [Position]	
48. นาย [Name] ตำแหน่ง [Position]	
49. นาย [Name] ตำแหน่ง [Position]	
50. นาย [Name] ตำแหน่ง [Position]	
51. นาย [Name] ตำแหน่ง [Position]	
52. นาย [Name] ตำแหน่ง [Position]	
53. นาย [Name] ตำแหน่ง [Position]	
54. นาย [Name] ตำแหน่ง [Position]	
55. นาย [Name] ตำแหน่ง [Position]	
56. นาย [Name] ตำแหน่ง [Position]	
57. นาย [Name] ตำแหน่ง [Position]	
58. นาย [Name] ตำแหน่ง [Position]	
59. นาย [Name] ตำแหน่ง [Position]	
60. นาย [Name] ตำแหน่ง [Position]	
61. นาย [Name] ตำแหน่ง [Position]	
62. นาย [Name] ตำแหน่ง [Position]	
63. นาย [Name] ตำแหน่ง [Position]	
64. นาย [Name] ตำแหน่ง [Position]	
65. นาย [Name] ตำแหน่ง [Position]	
66. นาย [Name] ตำแหน่ง [Position]	
67. นาย [Name] ตำแหน่ง [Position]	
68. นาย [Name] ตำแหน่ง [Position]	
69. นาย [Name] ตำแหน่ง [Position]	
70. นาย [Name] ตำแหน่ง [Position]	
71. นาย [Name] ตำแหน่ง [Position]	
72. นาย [Name] ตำแหน่ง [Position]	
73. นาย [Name] ตำแหน่ง [Position]	
74. นาย [Name] ตำแหน่ง [Position]	
75. นาย [Name] ตำแหน่ง [Position]	
76. นาย [Name] ตำแหน่ง [Position]	
77. นาย [Name] ตำแหน่ง [Position]	
78. นาย [Name] ตำแหน่ง [Position]	
79. นาย [Name] ตำแหน่ง [Position]	
80. นาย [Name] ตำแหน่ง [Position]	
81. นาย [Name] ตำแหน่ง [Position]	
82. นาย [Name] ตำแหน่ง [Position]	
83. นาย [Name] ตำแหน่ง [Position]	
84. นาย [Name] ตำแหน่ง [Position]	
85. นาย [Name] ตำแหน่ง [Position]	
86. นาย [Name] ตำแหน่ง [Position]	
87. นาย [Name] ตำแหน่ง [Position]	
88. นาย [Name] ตำแหน่ง [Position]	
89. นาย [Name] ตำแหน่ง [Position]	
90. นาย [Name] ตำแหน่ง [Position]	
91. นาย [Name] ตำแหน่ง [Position]	
92. นาย [Name] ตำแหน่ง [Position]	
93. นาย [Name] ตำแหน่ง [Position]	
94. นาย [Name] ตำแหน่ง [Position]	
95. นาย [Name] ตำแหน่ง [Position]	
96. นาย [Name] ตำแหน่ง [Position]	
97. นาย [Name] ตำแหน่ง [Position]	
98. นาย [Name] ตำแหน่ง [Position]	
99. นาย [Name] ตำแหน่ง [Position]	
100. นาย [Name] ตำแหน่ง [Position]	

IN-2101



รูปถ่าย 2
หน้าอาคาร
1:100

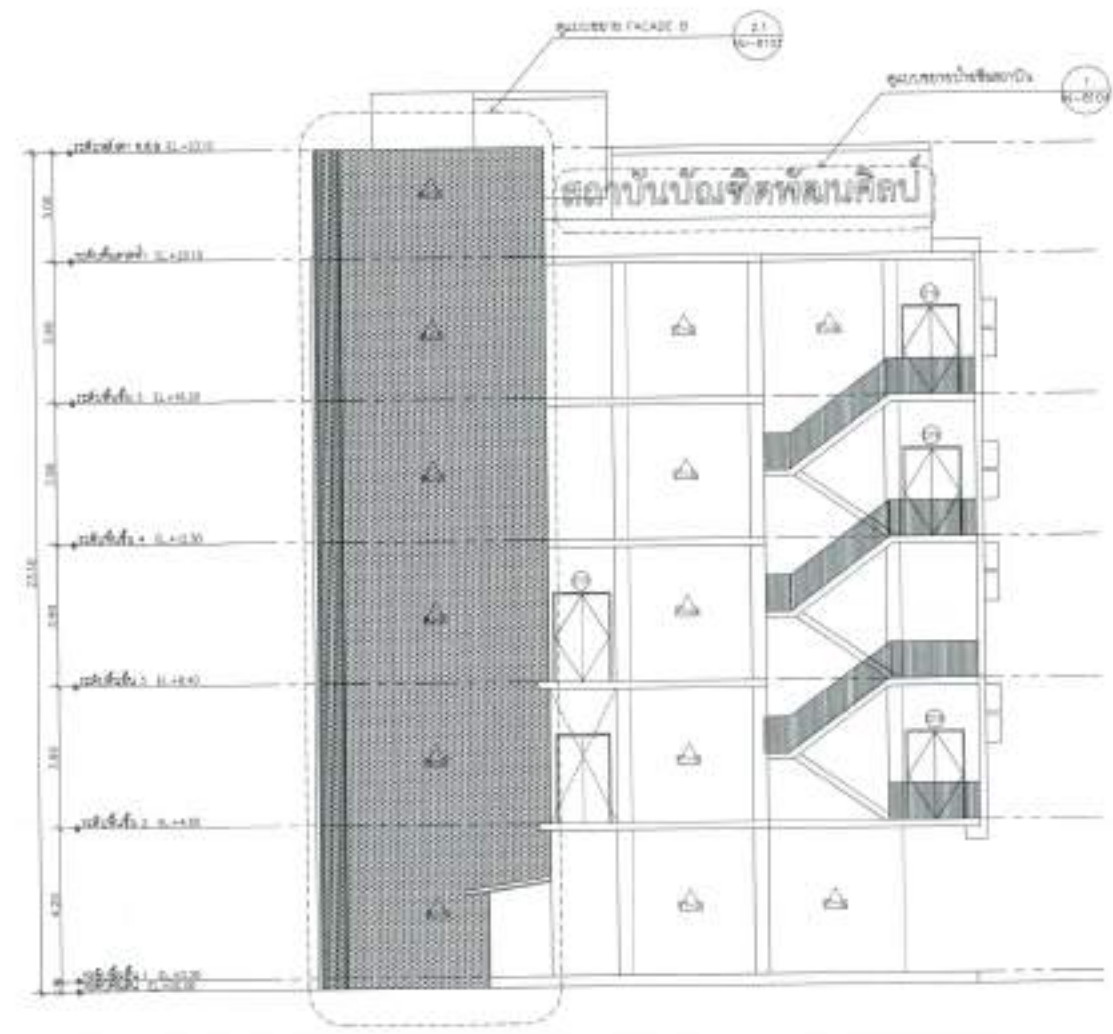

รูปถ่าย 4
ด้านหลังอาคาร
1:100

หมายเหตุ:
 1. พื้นอาคารเป็นคอนกรีตเสริมเหล็ก
 2. พื้นอาคารชั้นบนเป็นไม้
 3. พื้นอาคารชั้นล่างเป็นปูน
 4. ประตูหน้าต่างเป็นอลูมิเนียม
 5. ประตูหน้าต่างเป็นอลูมิเนียม
 6. ประตูหน้าต่างเป็นอลูมิเนียม

โครงการ สถาบันวิจัยพัฒนาคัลป์ (ศูนย์) สถาบันวิจัยพัฒนาคัลป์	
เลขที่ใบอนุญาต:	691056
เลขที่ใบอนุญาต:	691056
แบบแปลน 1:100	
โครงการ นายสุวิทย์ เกษมทรัพย์ 145/1015/1 ถนนวิภาวดีรังสิต แขวง/เขต บางเขน กรุงเทพมหานคร 10710 นายสุวิทย์ เกษมทรัพย์ น.ศ.	
วิศวกรผู้ออกแบบ นายสุวิทย์ เกษมทรัพย์ 145/1015/1 ถนนวิภาวดีรังสิต แขวง/เขต บางเขน กรุงเทพมหานคร 10710 นายสุวิทย์ เกษมทรัพย์ น.ศ.	
วิศวกรควบคุม นายสุวิทย์ เกษมทรัพย์ 145/1015/1 ถนนวิภาวดีรังสิต แขวง/เขต บางเขน กรุงเทพมหานคร 10710 นายสุวิทย์ เกษมทรัพย์ น.ศ.	
ผู้เขียน นายสุวิทย์ เกษมทรัพย์ 145/1015/1 ถนนวิภาวดีรังสิต แขวง/เขต บางเขน กรุงเทพมหานคร 10710 นายสุวิทย์ เกษมทรัพย์ น.ศ.	
ผู้ตรวจสอบ นาย สุวิทย์ เกษมทรัพย์ 145/1015/1 ถนนวิภาวดีรังสิต แขวง/เขต บางเขน กรุงเทพมหานคร 10710 นายสุวิทย์ เกษมทรัพย์ น.ศ.	
วันที่	หน้า
IN-2102	81

Handwritten signatures and initials in blue ink.

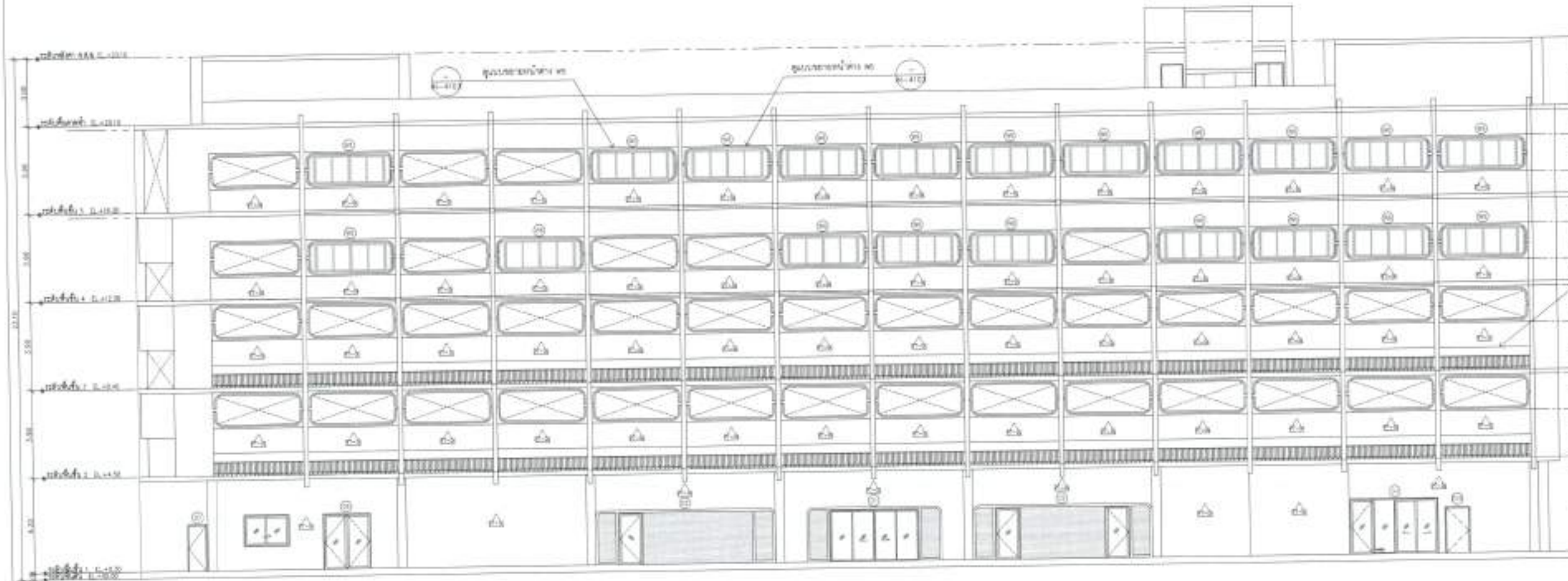

ប្រតិបត្តិការ ១២



ក្រសួងអប់រំ យុវជន និងកីឡា
ក្រសួងគម្រោង

លេខប្រតិបត្តិការ: 691056

លេខគម្រោង: 1/100

ឈ្មោះ: វិទ្យាល័យប្រតិបត្តិការ ១២

អាសយដ្ឋាន: ភ្នំពេញ

កាលបរិច្ឆេទ: ២០២៤

អ្នករៀបចំ: វិទ្យាស្ថានប្រតិបត្តិការ ១២

អ្នកត្រួតពិនិត្យ: វិទ្យាស្ថានប្រតិបត្តិការ ១២

ក្រុមហ៊ុន: វិទ្យាស្ថានប្រតិបត្តិការ ១២

លេខទូរស័ព្ទ: ០៩៥ ៥៥៥ ៥៥៥

លេខទូរសារ: ០៩៥ ៥៥៥ ៥៥៥

គេហទំព័រ: www.in-2103.com

អាសយដ្ឋាន: ភ្នំពេញ

លេខទូរស័ព្ទ: ០៩៥ ៥៥៥ ៥៥៥

លេខទូរសារ: ០៩៥ ៥៥៥ ៥៥៥

លេខទូរសារ: ០៩៥ ៥៥៥ ៥៥៥

ផែនទី ៣
ផែនទីបង្ហាញ
សម្រាប់
១:១០០

ក្រុមហ៊ុន
វិទ្យាស្ថានប្រតិបត្តិការ ១២

IN-2103

81

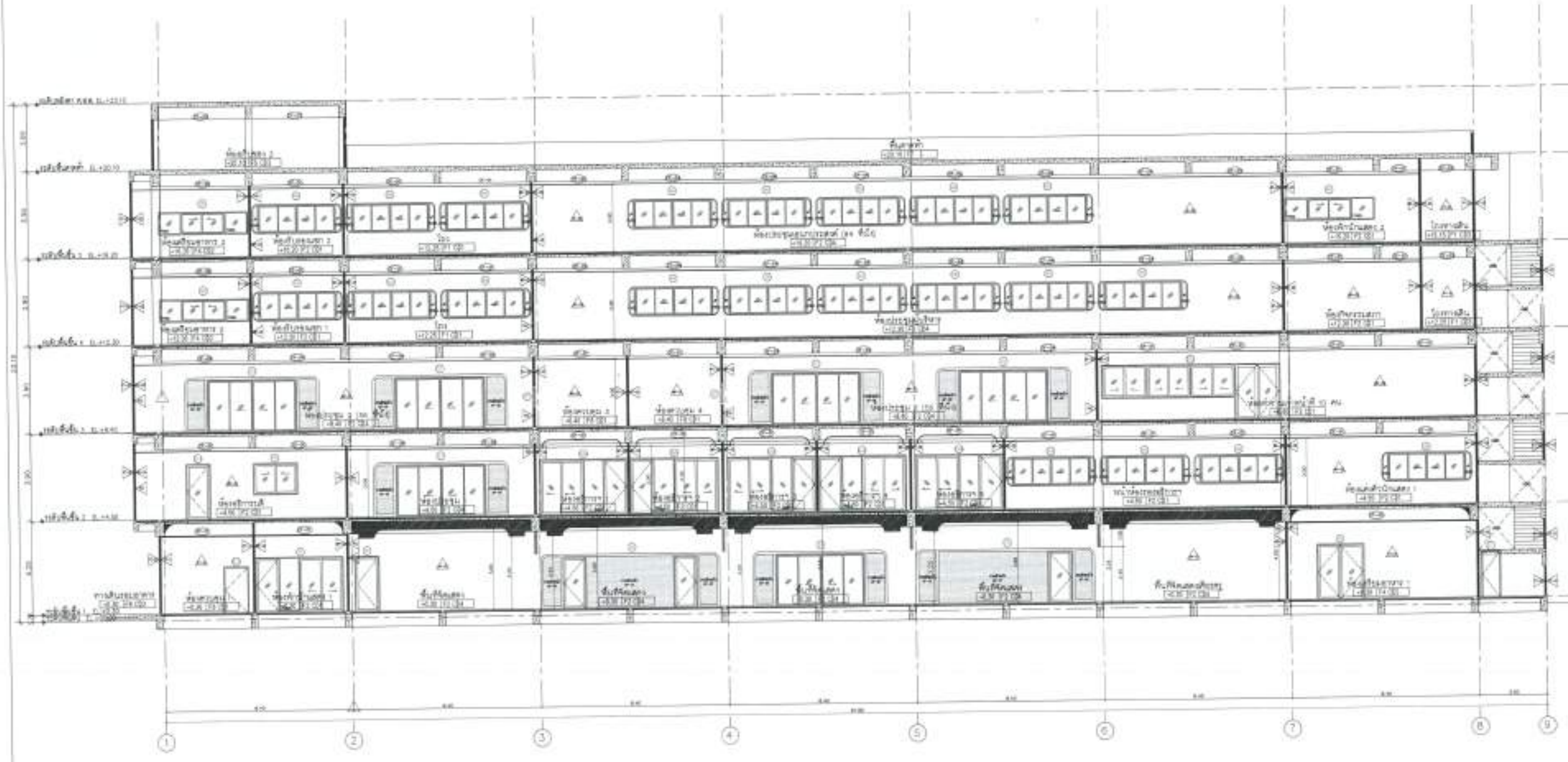

<p>ပြည်ထောင်စုအစိုးရသမ္မတမြန်မာနိုင်ငံတော်</p> <p>အမျိုးသားစီမံကိန်းဦးစီးဌာန</p>	
<p>အမျိုးသားစီမံကိန်းဦးစီးဌာန</p>	<p>အမှတ်: ၄၉၅</p>
<p>၆၉၁၀၅၆</p>	
<p>အမျိုးသားစီမံကိန်းဦးစီးဌာန</p>	<p>အမှတ်: ၆၉၁၀၅၆</p>
<p>အမျိုးသားစီမံကိန်းဦးစီးဌာန</p>	<p>အမှတ်: ၆၉၁၀၅၆</p>
<p>အမျိုးသားစီမံကိန်းဦးစီးဌာန</p>	<p>အမှတ်: ၆၉၁၀၅၆</p>
<p>အမျိုးသားစီမံကိန်းဦးစီးဌာန</p>	<p>အမှတ်: ၆၉၁၀၅၆</p>
<p>အမျိုးသားစီမံကိန်းဦးစီးဌာန</p>	<p>အမှတ်: ၆၉၁၀၅၆</p>
<p>အမျိုးသားစီမံကိန်းဦးစီးဌာန</p>	<p>အမှတ်: ၆၉၁၀၅၆</p>
<p>အမျိုးသားစီမံကိန်းဦးစီးဌာန</p>	<p>အမှတ်: ၆၉၁၀၅၆</p>
<p>အမျိုးသားစီမံကိန်းဦးစီးဌာန</p>	<p>အမှတ်: ၆၉၁၀၅၆</p>
<p>အမျိုးသားစီမံကိန်းဦးစီးဌာန</p>	<p>အမှတ်: ၆၉၁၀၅၆</p>
<p>အမျိုးသားစီမံကိန်းဦးစီးဌာန</p>	<p>အမှတ်: ၆၉၁၀၅၆</p>
<p>အမျိုးသားစီမံကိန်းဦးစီးဌာန</p>	<p>အမှတ်: ၆၉၁၀၅၆</p>
<p>အမျိုးသားစီမံကိန်းဦးစီးဌာန</p>	<p>အမှတ်: ၆၉၁၀၅၆</p>
<p>အမျိုးသားစီမံကိန်းဦးစီးဌာန</p>	<p>အမှတ်: ၆၉၁၀၅၆</p>

Section A
 အမျိုးသားစီမံကိန်းဦးစီးဌာန
 အမှတ်: ၆၉၁၀၅၆

အမျိုးသားစီမံကိန်းဦးစီးဌာန
 အမှတ်: ၆၉၁၀၅၆

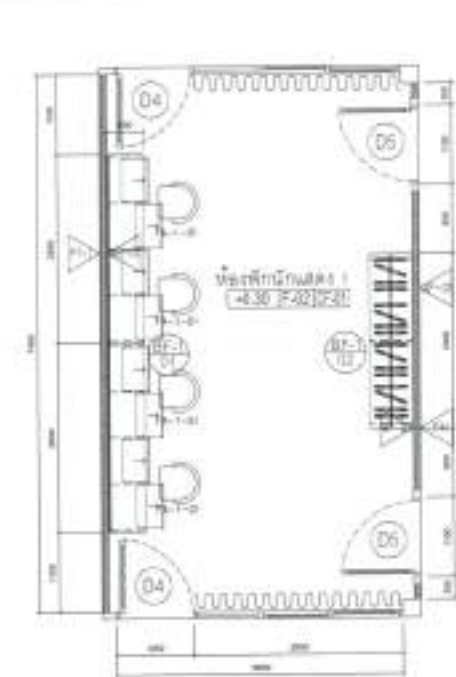

ผังพื้น
บันไดขึ้นลง
1:50

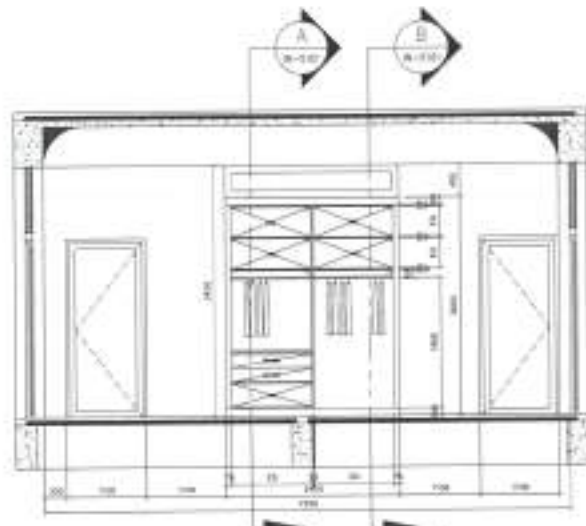

รูปตัด 2
บันไดขึ้นลง (BP-1-02)
1:50

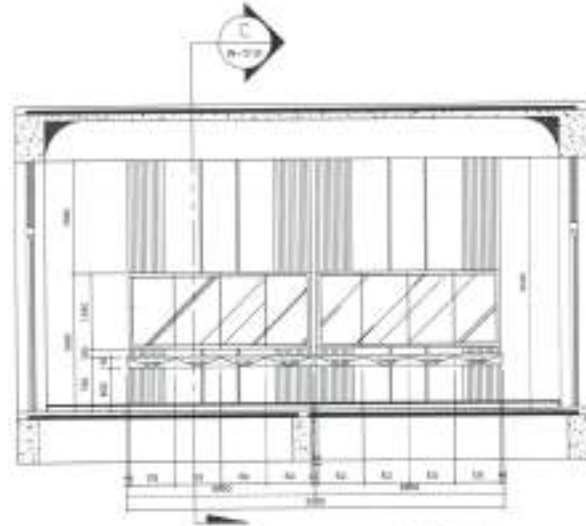

รูปตัด 4
บันไดขึ้นลง (BP-1-03)
1:50

รายการวัสดุ/ค่าประมาณราคา			
ร.บ.	รายละเอียด	ปริมาณ	หน่วย
ขี้ผึ้ง			
BP-1-01	บันไดขึ้นลง วัสดุ คอนกรีต	1	ม ²
BP-1-02	บันไดขึ้นลง วัสดุ คอนกรีต	1	ม ²
บันได			
BP-1-03	บันไดขึ้นลง วัสดุ คอนกรีต	1	ม ²



ห้องฝึกนักแสดง 1
ขนาดพื้นที่ 1:50

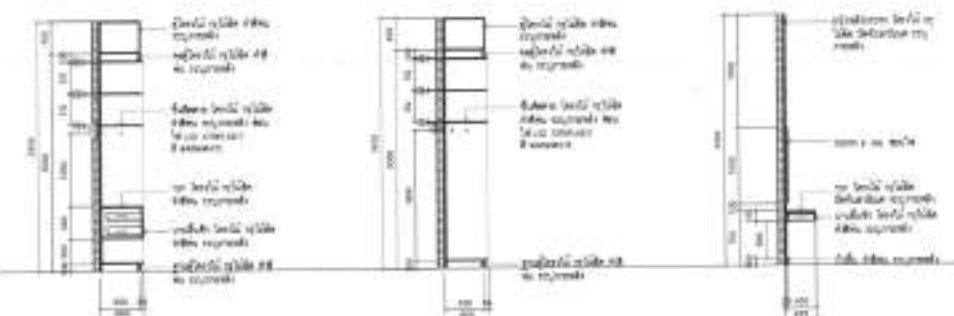

รูปตัด A
บันไดขึ้นลง (BP-1-04) 1:50
รูปตัด B
บันไดขึ้นลง (BP-1-05) 1:50
รูปตัด C
บันไดขึ้นลง (BP-1-06) 1:50

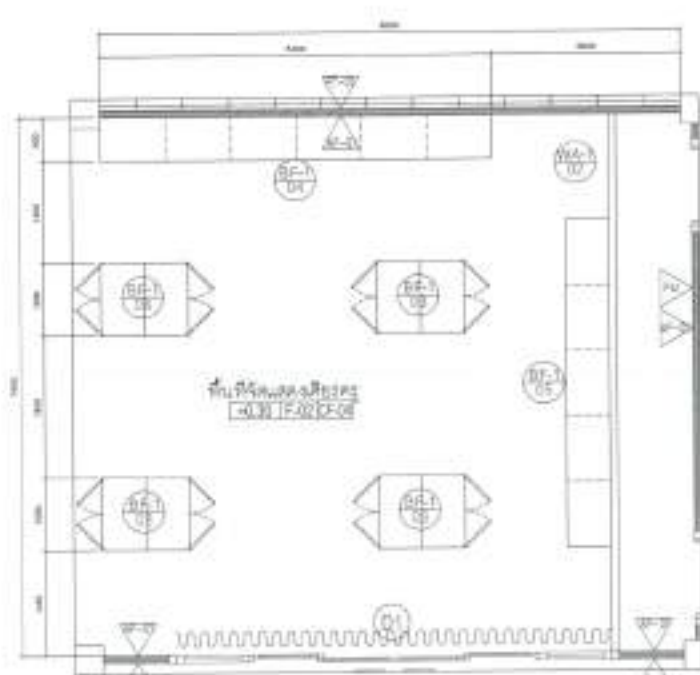

ผังพื้น
บันไดขึ้นลง
1:50



พื้นที่แสดงเคียรติยศ
ขนาดพื้นที่ 1:50

รายการวัสดุ/ค่าประมาณราคา			
ร.บ.	รายละเอียด	ปริมาณ	หน่วย
ขี้ผึ้ง			
BP-1-01	บันไดขึ้นลง วัสดุ คอนกรีต	1	ม ²
BP-1-02	บันไดขึ้นลง วัสดุ คอนกรีต	1	ม ²
BP-1-03	บันไดขึ้นลง วัสดุ คอนกรีต	1	ม ²
บันได			
BP-1-04	บันไดขึ้นลง วัสดุ คอนกรีต	1	ม ²

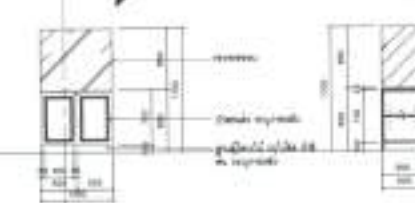

รูปตัด 4
บันไดขึ้นลง (BP-1-02) 1:50
รูปตัด B
บันไดขึ้นลง (BP-1-05) 1:50

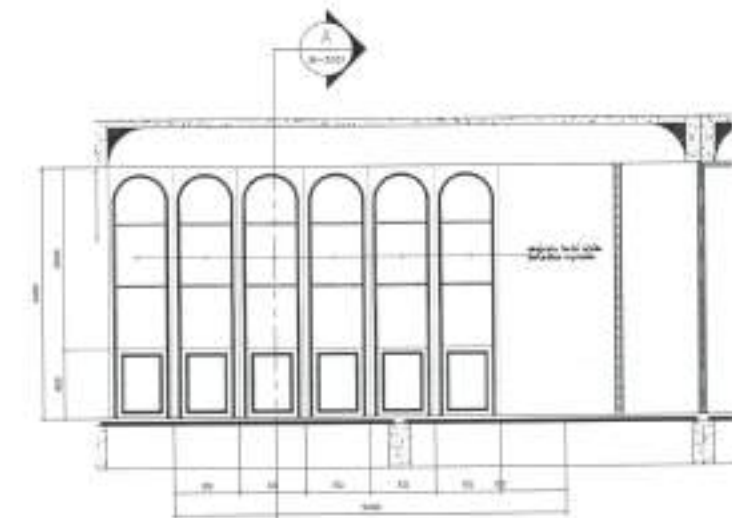

รูปตัด 1
บันไดขึ้นลง (BP-1-04) 1:50

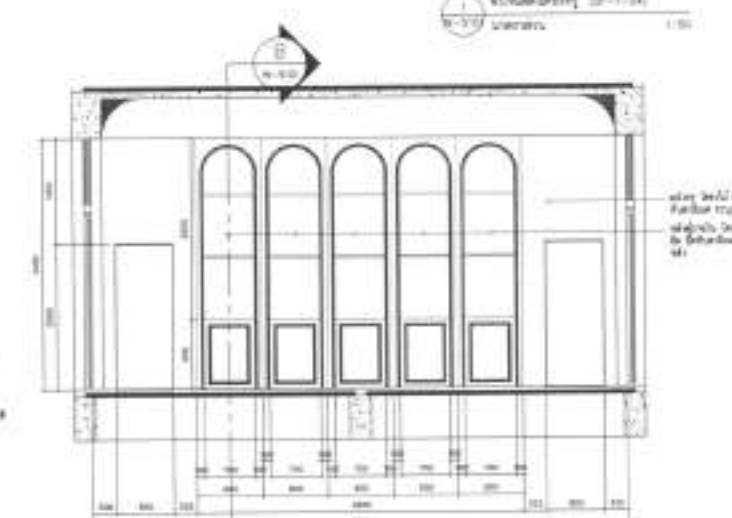

รูปตัด 2
บันไดขึ้นลง (BP-1-05) 1:50

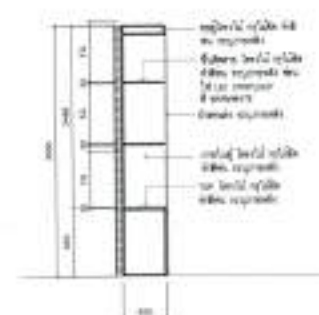

รูปตัด A
บันไดขึ้นลง (BP-1-04) 1:50

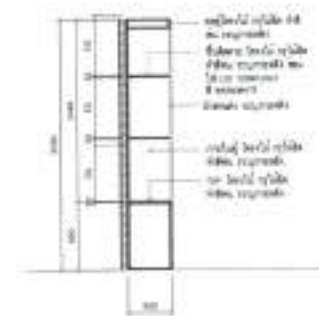

รูปตัด B
บันไดขึ้นลง (BP-1-05) 1:50

ชื่องาน: งานบันไดขึ้นลง 5 ชั้น (บันได) สถานที่: สถานีรถไฟนครราชสีมา	
เลขที่งาน: 691056	ขนาดพื้นที่: 1:50
ผู้จัดทำ: นายวิชาญ ชัยวัฒน์, นายวิชาญ ชัยวัฒน์, นายวิชาญ ชัยวัฒน์, นายวิชาญ ชัยวัฒน์	
ตรวจสอบ: นายวิชาญ ชัยวัฒน์, นายวิชาญ ชัยวัฒน์, นายวิชาญ ชัยวัฒน์, นายวิชาญ ชัยวัฒน์	
อนุมัติ: นายวิชาญ ชัยวัฒน์, นายวิชาญ ชัยวัฒน์, นายวิชาญ ชัยวัฒน์, นายวิชาญ ชัยวัฒน์	
วันที่: 15/05/2023	
ชื่อ: นายวิชาญ ชัยวัฒน์	
ตำแหน่ง: วิศวกร	
IN-5101	81

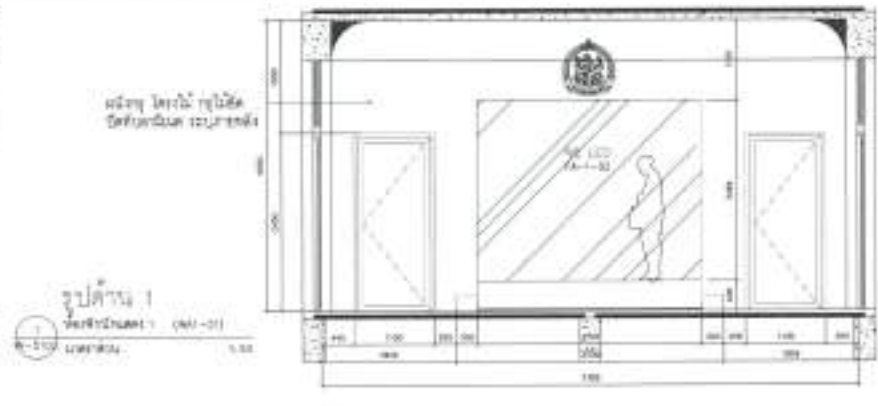
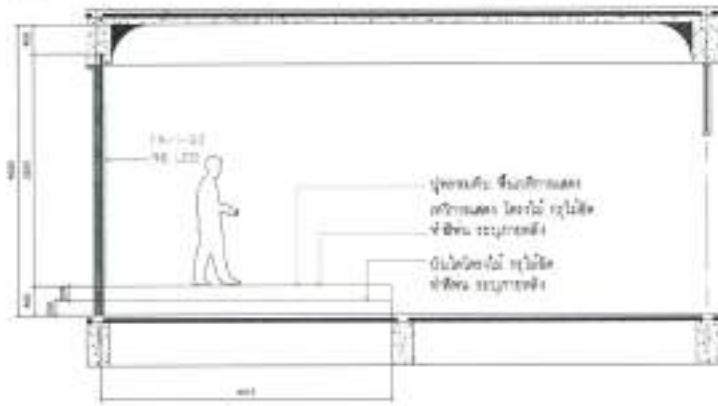
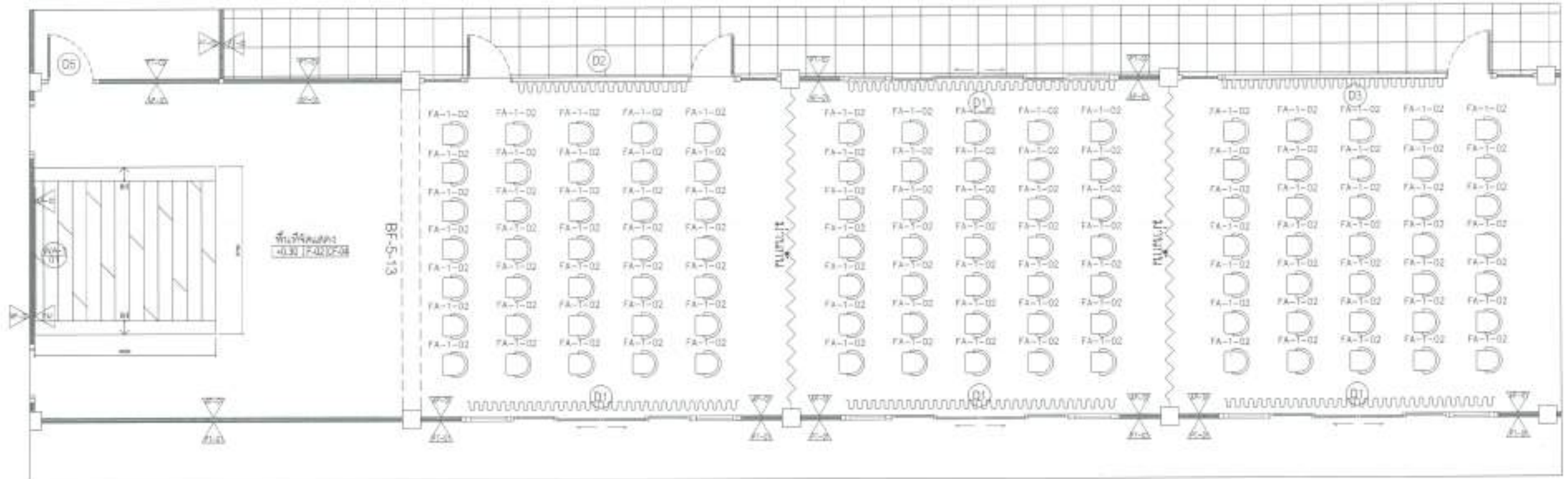

ชื่อ	ตำแหน่ง	วันที่	เวลา
ผู้จัดทำ	ผู้จัดทำ		
FA-1-02	FA-1-02		
FA-1-02	FA-1-02		



พื้นที่ส่วนจัดแสดง
ขนาดพื้นที่ 1.00



ชื่อ: มหาวิทยาลัยเทคโนโลยีพระจอมเกล้าธนบุรี

ชื่อโครงการ: ...

691056

ขนาดพื้นที่: 1.00

ชื่อ: ...

ชื่อ: ...

ชื่อ: ...

ชื่อ: ...

ชื่อ: ...

ชื่อ: ...

ชื่อ: ...

ชื่อ: ...

ชื่อ: ...

ชื่อ: ...

ชื่อ: ...

ชื่อ: ...

ชื่อ: ...

ชื่อ: ...

ชื่อ: ...

ชื่อ: ...

ชื่อ: ...

ชื่อ: ...

ชื่อ: ...



ชื่อ	ตำแหน่ง	วันที่	เวลา
ผู้จัดทำ	ผู้จัดทำ		
FA-1-02	FA-1-02		
FA-1-02	FA-1-02		
FA-1-02	FA-1-02		
FA-1-02	FA-1-02		
FA-1-02	FA-1-02		
FA-1-02	FA-1-02		
FA-1-02	FA-1-02		
FA-1-02	FA-1-02		
FA-1-02	FA-1-02		



พื้นที่ส่วนจัดแสดง
ขนาดพื้นที่ 1.00

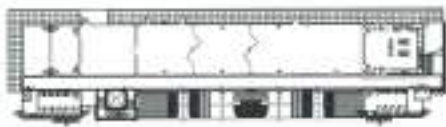

ชื่อ: ...

IN-5102

81

Handwritten signatures and notes at the bottom right of the page.

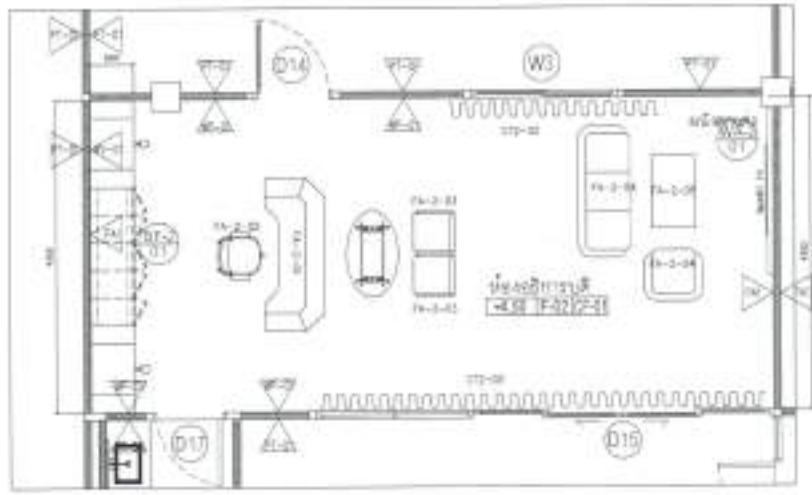

ผังพื้น
ห้องเรียน (IN-520)
ขนาด 1:50



ห้องอภิการณต์
ขนาด 1:50

ชื่อ	ชนิด	ปริมาณ	ขนาด
ตู้เก็บของ		1	ม.1
เก้าอี้		1	ม.1
โต๊ะ		1	ม.1
ทีวี		1	ม.1
เก้าอี้		1	ม.1
เก้าอี้		1	ม.1
เก้าอี้		1	ม.1
เก้าอี้		1	ม.1
เก้าอี้		1	ม.1
เก้าอี้		1	ม.1



ผังพื้น
ห้องเรียน (IN-520)
ขนาด 1:50

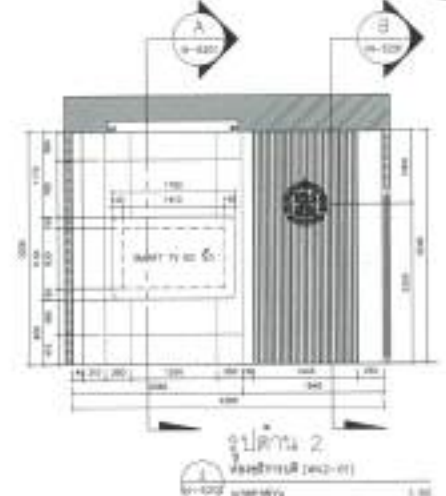

รูปตัด 2
ห้องเรียน (IN-520)
ขนาด 1:50

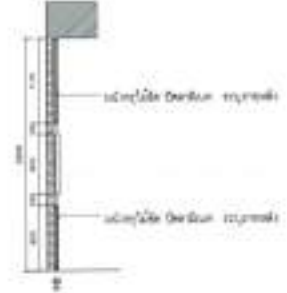
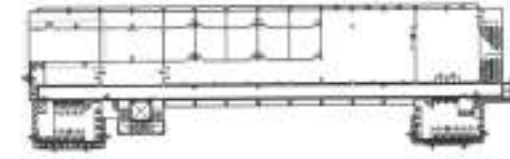

รูปตัด A
ห้องเรียน (IN-520)
ขนาด 1:50

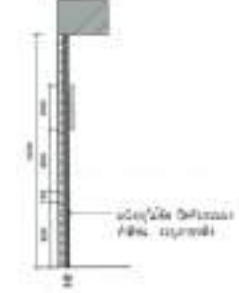

รูปตัด B
ห้องเรียน (IN-520)
ขนาด 1:50

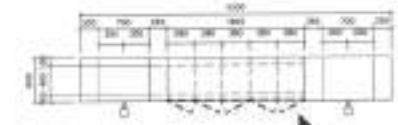

ผังพื้น
ห้องเรียน (IN-520)
ขนาด 1:50

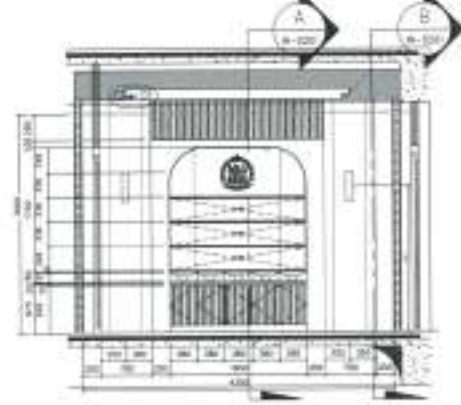

รูปตัด 4
ห้องเรียน (IN-520)
ขนาด 1:50

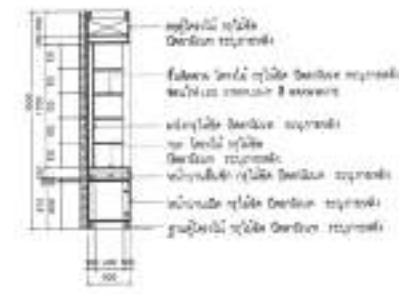

รูปตัด A
ห้องเรียน (IN-520)
ขนาด 1:50

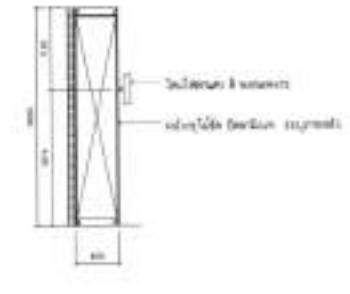

รูปตัด B
ห้องเรียน (IN-520)
ขนาด 1:50



กรมการศึกษาฯ ส.ป. (สงวน)
สำนักงานมาตรฐานฯ

เลขที่มาตรฐาน 691056

วันที่ 15/12/56

นาย...
นาย...
นาย...
นาย...

นาย...
นาย...
นาย...

นาย...
นาย...
นาย...

นาย...
นาย...
นาย...

นาย...
นาย...
นาย...

นาย...
นาย...
นาย...

IN-5201 81

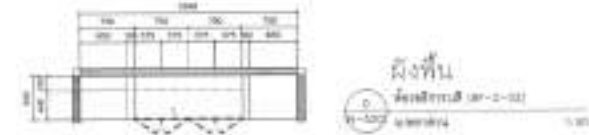
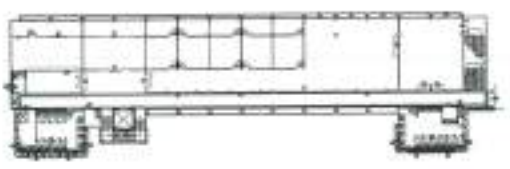

ผังพื้น
ห้องเรียน (IN-520)
ขนาด 1:50

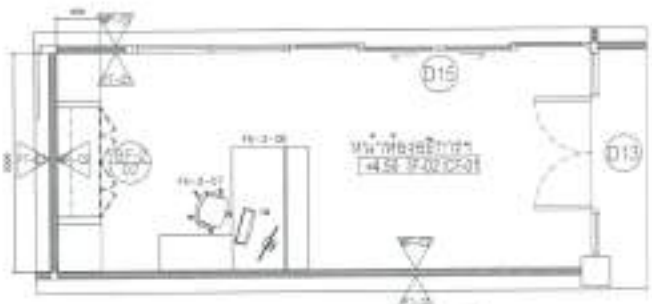

ผังพื้น
ห้องเรียน (IN-520)
ขนาด 1:50

ชื่อ	ชนิด	ปริมาณ	ขนาด
ตู้เก็บของ		1	ม.1
เก้าอี้		1	ม.1
โต๊ะ		1	ม.1
ทีวี		1	ม.1
เก้าอี้		1	ม.1
เก้าอี้		1	ม.1
เก้าอี้		1	ม.1
เก้าอี้		1	ม.1
เก้าอี้		1	ม.1
เก้าอี้		1	ม.1



หน้าห้องอภิการณต์
ขนาด 1:50

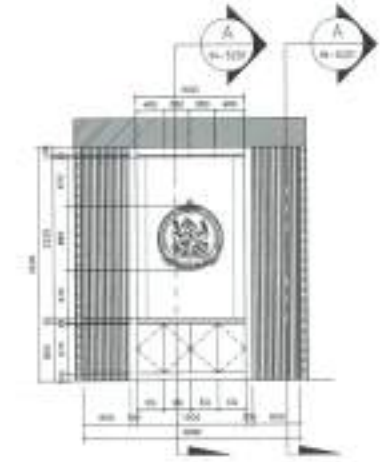

รูปตัด 4
ห้องเรียน (IN-520)
ขนาด 1:50

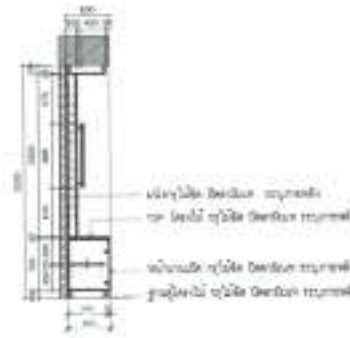

รูปตัด A
ห้องเรียน (IN-520)
ขนาด 1:50

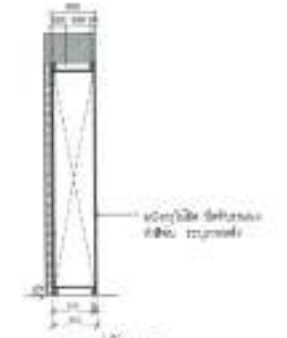

รูปตัด B
ห้องเรียน (IN-520)
ขนาด 1:50

IN-5201 81

Handwritten signatures and notes at the bottom of the page.

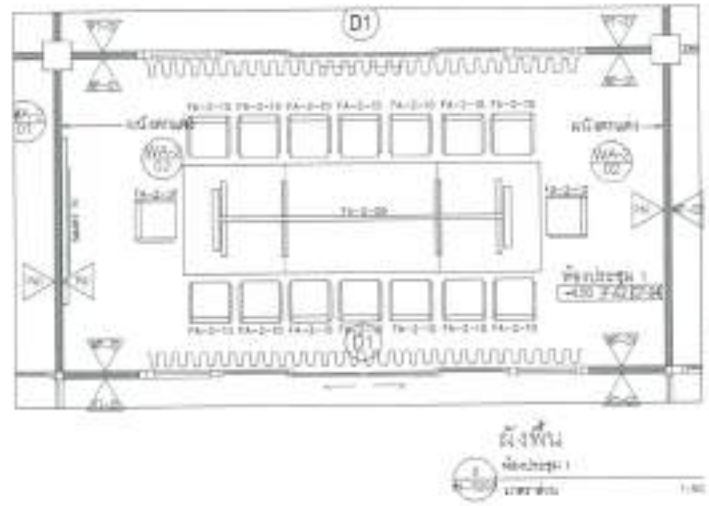

รหัสนี้	รายละเอียด	ปริมาณ	หน่วย
ท-201	โต๊ะประชุม	1	ชุด
ท-202	เก้าอี้ประชุม	14	ตัว

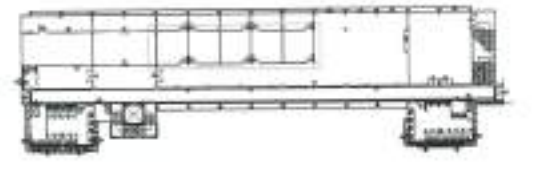
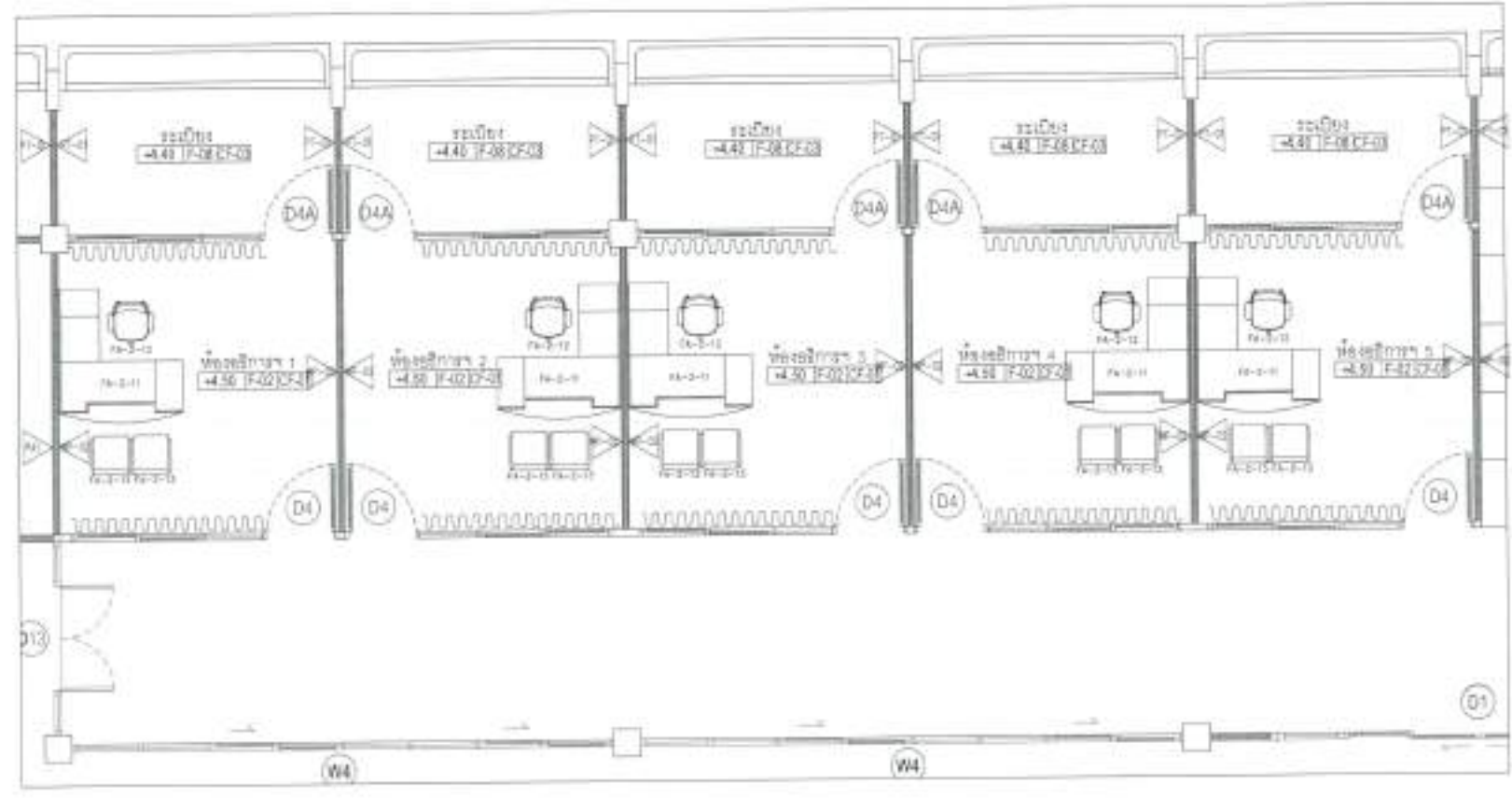
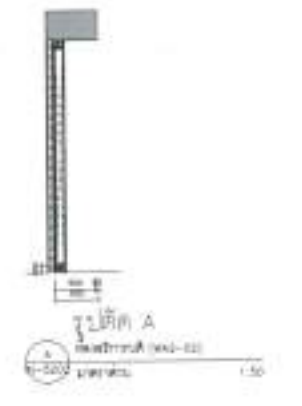
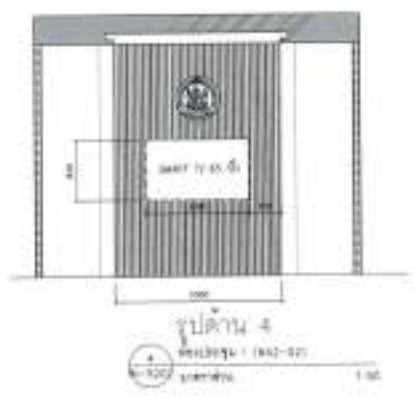
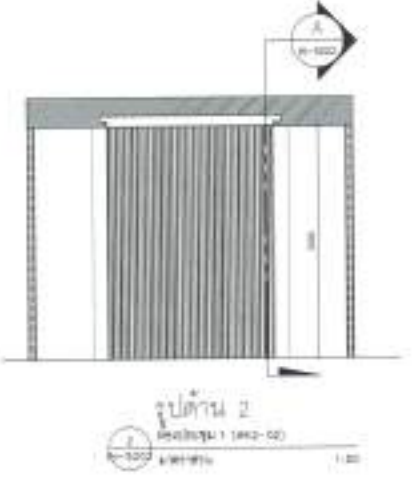
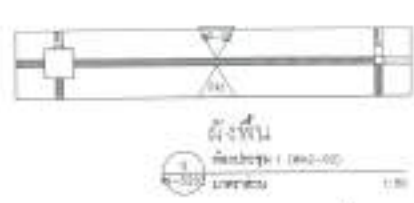

รหัสนี้	รายละเอียด	ปริมาณ	หน่วย
ท-201	โต๊ะประชุม (โต๊ะ 5 ที่)	1	ชุด
ท-202	เก้าอี้ประชุม (โต๊ะ 5 ที่)	5	ตัว
ท-203	เก้าอี้ประชุม (โต๊ะ 5 ที่)	5	ตัว



ผังพื้น
ห้องประชุม 1 (แบบ 02)
ขนาดหน้าตัก: 1:50



กรมส่งเสริมการเกษตร
 สำนักงานส่งเสริมการเกษตร
 กรุงเทพมหานคร

เลขที่:	691056
ขนาด:	1:50
ชื่อ:	โครงการพัฒนาระบบการเกษตร
ผู้จัดทำ:	นางสาว กัญจน์ สุนทรพิสัย
ผู้ตรวจ:	นางสาว กัญจน์ สุนทรพิสัย
วันที่:	15/05/2566
สถานที่:	กรมส่งเสริมการเกษตร
โครงการ:	โครงการพัฒนาระบบการเกษตร
รายละเอียด:	
ชื่อโครงการ:	โครงการพัฒนาระบบการเกษตร
ชื่อหน่วยงาน:	กรมส่งเสริมการเกษตร
ชื่อผู้จัดทำ:	นางสาว กัญจน์ สุนทรพิสัย
ชื่อผู้ตรวจ:	นางสาว กัญจน์ สุนทรพิสัย
ชื่อหน่วยงาน:	กรมส่งเสริมการเกษตร
ชื่อผู้จัดทำ:	นางสาว กัญจน์ สุนทรพิสัย
ชื่อผู้ตรวจ:	นางสาว กัญจน์ สุนทรพิสัย
ชื่อหน่วยงาน:	กรมส่งเสริมการเกษตร
ชื่อผู้จัดทำ:	นางสาว กัญจน์ สุนทรพิสัย
ชื่อผู้ตรวจ:	นางสาว กัญจน์ สุนทรพิสัย
ชื่อหน่วยงาน:	กรมส่งเสริมการเกษตร
ชื่อผู้จัดทำ:	นางสาว กัญจน์ สุนทรพิสัย
ชื่อผู้ตรวจ:	นางสาว กัญจน์ สุนทรพิสัย
ชื่อหน่วยงาน:	กรมส่งเสริมการเกษตร
ชื่อผู้จัดทำ:	นางสาว กัญจน์ สุนทรพิสัย
ชื่อผู้ตรวจ:	นางสาว กัญจน์ สุนทรพิสัย
ชื่อหน่วยงาน:	กรมส่งเสริมการเกษตร
ชื่อผู้จัดทำ:	นางสาว กัญจน์ สุนทรพิสัย
ชื่อผู้ตรวจ:	นางสาว กัญจน์ สุนทรพิสัย
ชื่อหน่วยงาน:	กรมส่งเสริมการเกษตร
ชื่อผู้จัดทำ:	นางสาว กัญจน์ สุนทรพิสัย
ชื่อผู้ตรวจ:	นางสาว กัญจน์ สุนทรพิสัย
ชื่อหน่วยงาน:	กรมส่งเสริมการเกษตร
ชื่อผู้จัดทำ:	นางสาว กัญจน์ สุนทรพิสัย
ชื่อผู้ตรวจ:	นางสาว กัญจน์ สุนทรพิสัย

IN-5202

81

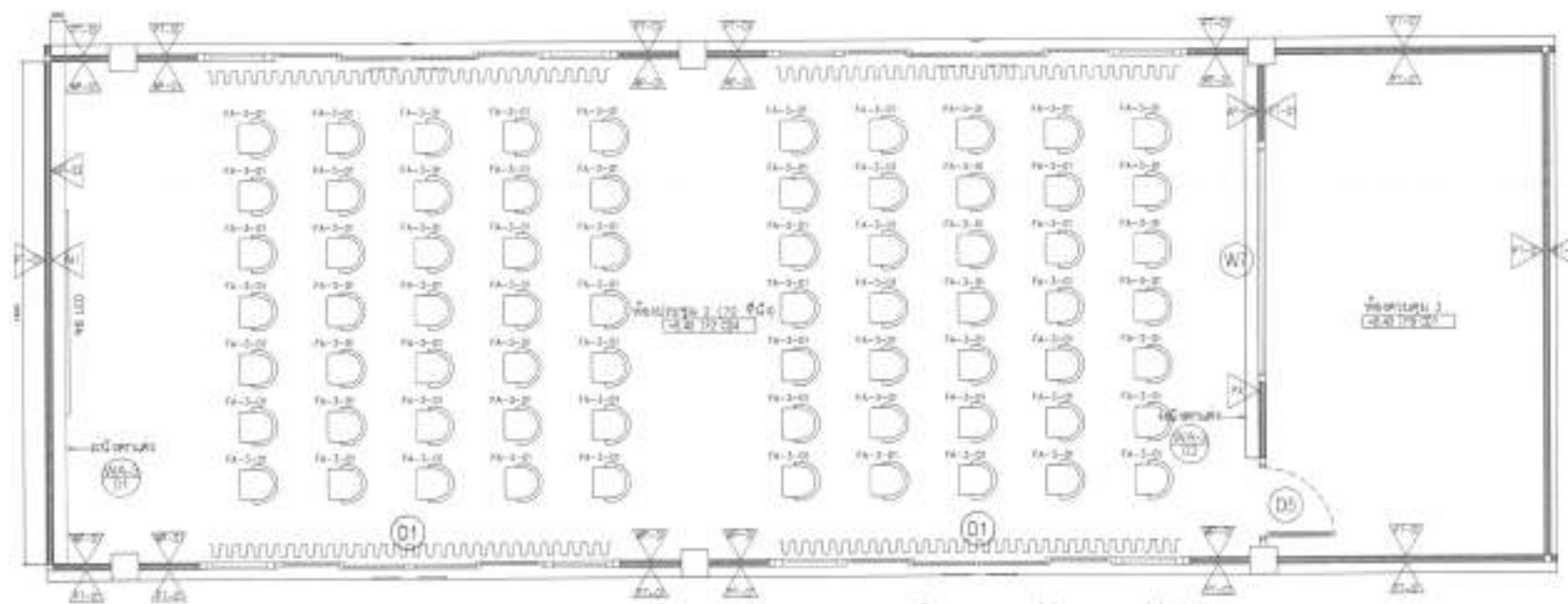
Handwritten signatures in blue ink at the bottom right of the page.



ห้องประชุม 2 ขนาด 7 x 10 เมตร

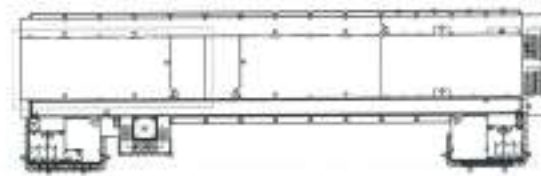

วัสดุ	ราคา	จำนวน	รวม
ไม้			
เหล็ก			
ปูน			
ไฟฟ้า			
อื่นๆ			



ห้องประชุม 2

ขนาด 7 x 10 เมตร

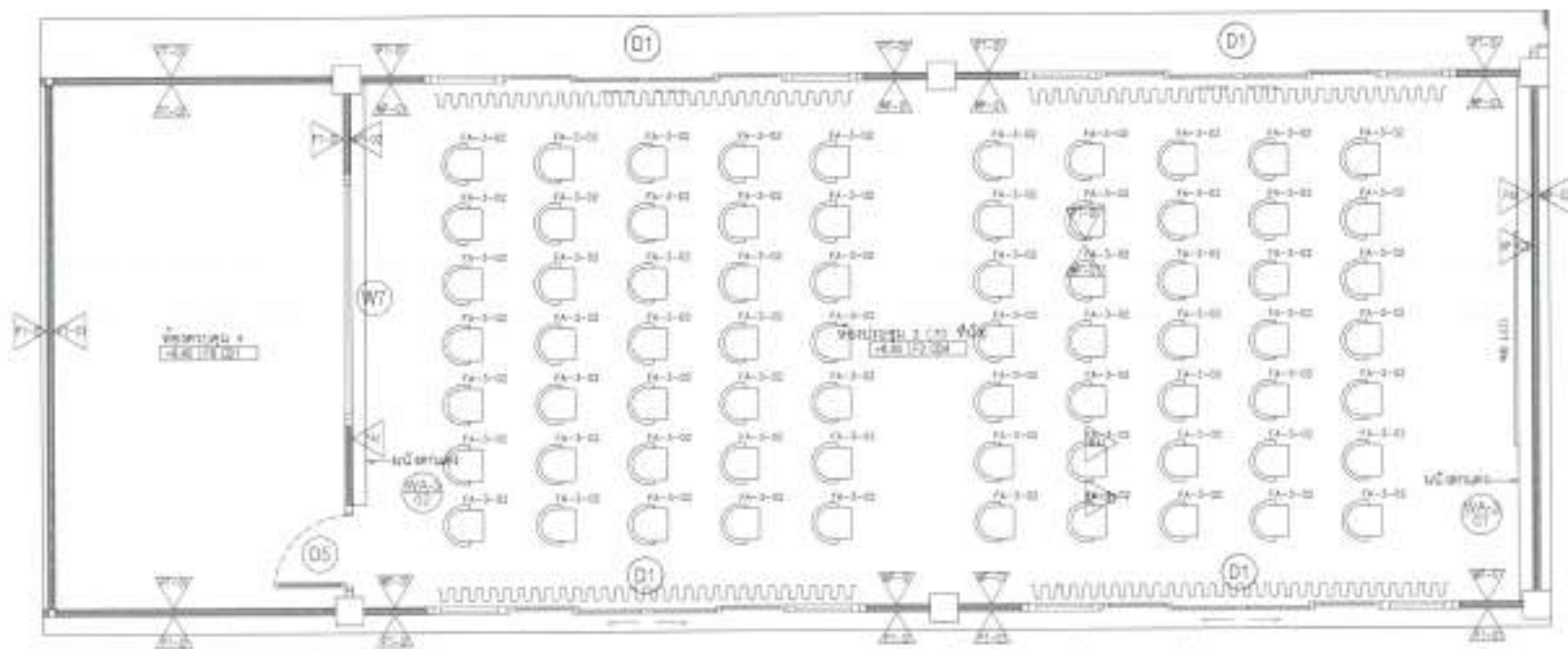

ห้องประชุม 3 ขนาด 7 x 10 เมตร

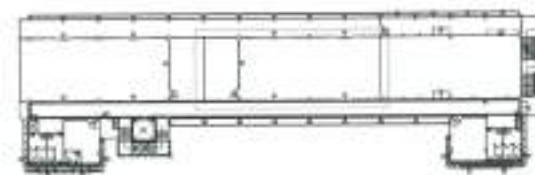

วัสดุ	ราคา	จำนวน	รวม
ไม้			
เหล็ก			
ปูน			
ไฟฟ้า			
อื่นๆ			



ห้องประชุม 3

ขนาด 7 x 10 เมตร



กรมส่งเสริมการเกษตร
กรมส่งเสริมการค้าระหว่างประเทศ

เลขที่ใบเสนอราคา: 691056

วันที่: 15/12/2553

ชื่อผู้เสนอราคา: บริษัท อีสเอเชีย จำกัด

ชื่อผู้รับราคา: กรมส่งเสริมการค้าระหว่างประเทศ

ชื่อผู้เสนอราคา: บริษัท อีสเอเชีย จำกัด

ชื่อผู้รับราคา: กรมส่งเสริมการค้าระหว่างประเทศ

ชื่อผู้เสนอราคา: บริษัท อีสเอเชีย จำกัด

ชื่อผู้รับราคา: กรมส่งเสริมการค้าระหว่างประเทศ

ชื่อผู้เสนอราคา: บริษัท อีสเอเชีย จำกัด

ชื่อผู้รับราคา: กรมส่งเสริมการค้าระหว่างประเทศ

IN-5301

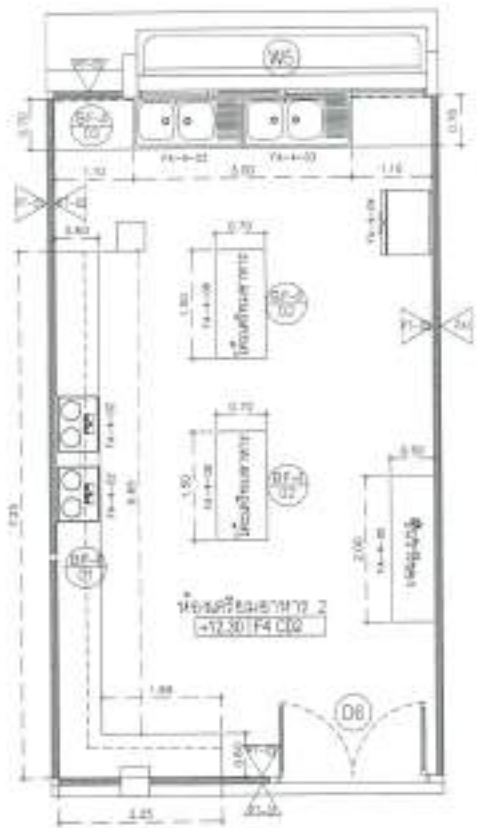

ห้องเตรียมอาหาร 2
ขนาดพื้นที่ 1.50 ตารางเมตร

ชื่อ	number	จำนวน	หน่วย
ตู้เย็น			
WS-01	อ่างล้างจาน ขนาด 30x40 ซม.	1	ตัว
WS-02	อ่างล้างจาน ขนาด 30x40 ซม.	1	ตัว
WS-03	อ่างล้างจาน ขนาด 30x40 ซม.	1	ตัว
WS-04	อ่างล้างจาน ขนาด 30x40 ซม.	1	ตัว
ตู้แก๊ส			
WS-05	เตาแก๊ส 4 หัว	1	ตัว
WS-06	ตู้แช่เย็น	1	ตัว
WS-07	ตู้แช่แข็ง	1	ตัว
WS-08	ตู้แช่แข็ง	1	ตัว
WS-09	ตู้แช่แข็ง	1	ตัว
WS-10	ตู้แช่แข็ง	1	ตัว

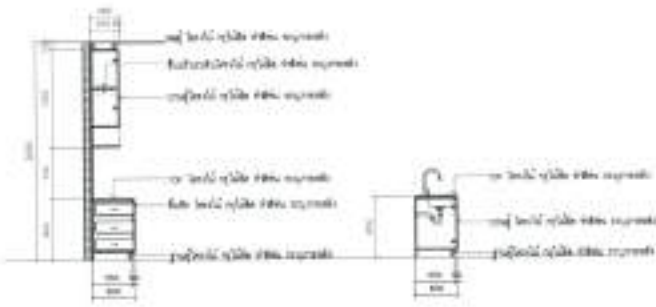
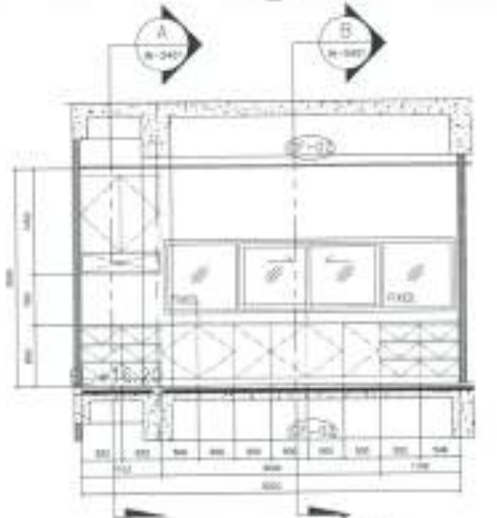
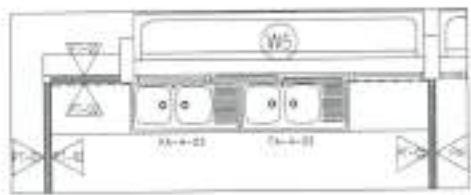
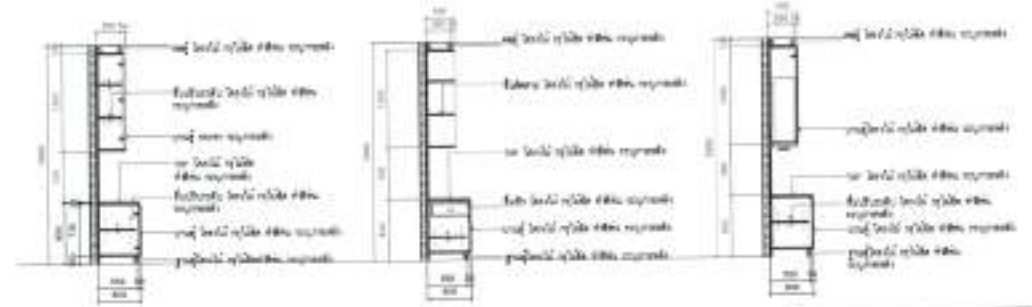
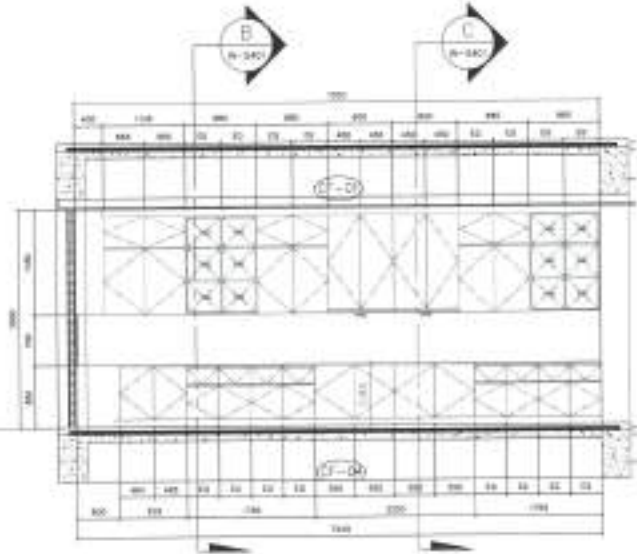
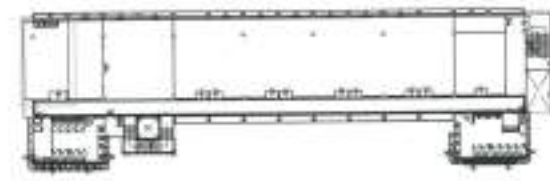
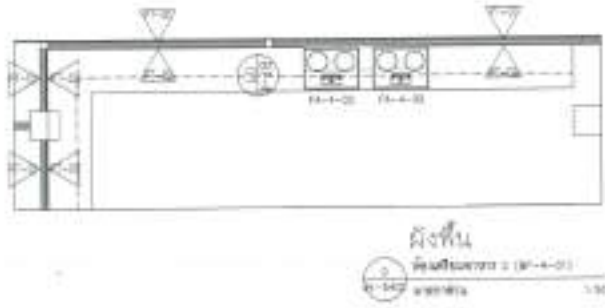

ชื่อ: สถาบันพัฒนาฯ ส.ฟ. (โรงเรียน) สาขาวิชาช่างเทคนิค
 691056

เลขที่: 1.50
 ชั้น: 1

อาจารย์ผู้สอน: นาย ส.ก. (ชื่อจริง) (ชื่อจริง) (ชื่อจริง)
 นาย ส.ก. (ชื่อจริง) (ชื่อจริง) (ชื่อจริง)
 นาย ส.ก. (ชื่อจริง) (ชื่อจริง) (ชื่อจริง)
 นาย ส.ก. (ชื่อจริง) (ชื่อจริง) (ชื่อจริง)
 นาย ส.ก. (ชื่อจริง) (ชื่อจริง) (ชื่อจริง)
 นาย ส.ก. (ชื่อจริง) (ชื่อจริง) (ชื่อจริง)
 นาย ส.ก. (ชื่อจริง) (ชื่อจริง) (ชื่อจริง)
 นาย ส.ก. (ชื่อจริง) (ชื่อจริง) (ชื่อจริง)
 นาย ส.ก. (ชื่อจริง) (ชื่อจริง) (ชื่อจริง)

IN-5401 81

1. วัสดุที่ใช้ในโครงการนี้เป็นของของโรงเรียน
 2. วัสดุที่ใช้ในโครงการนี้เป็นของของโรงเรียน
 3. วัสดุที่ใช้ในโครงการนี้เป็นของของโรงเรียน
 4. วัสดุที่ใช้ในโครงการนี้เป็นของของโรงเรียน

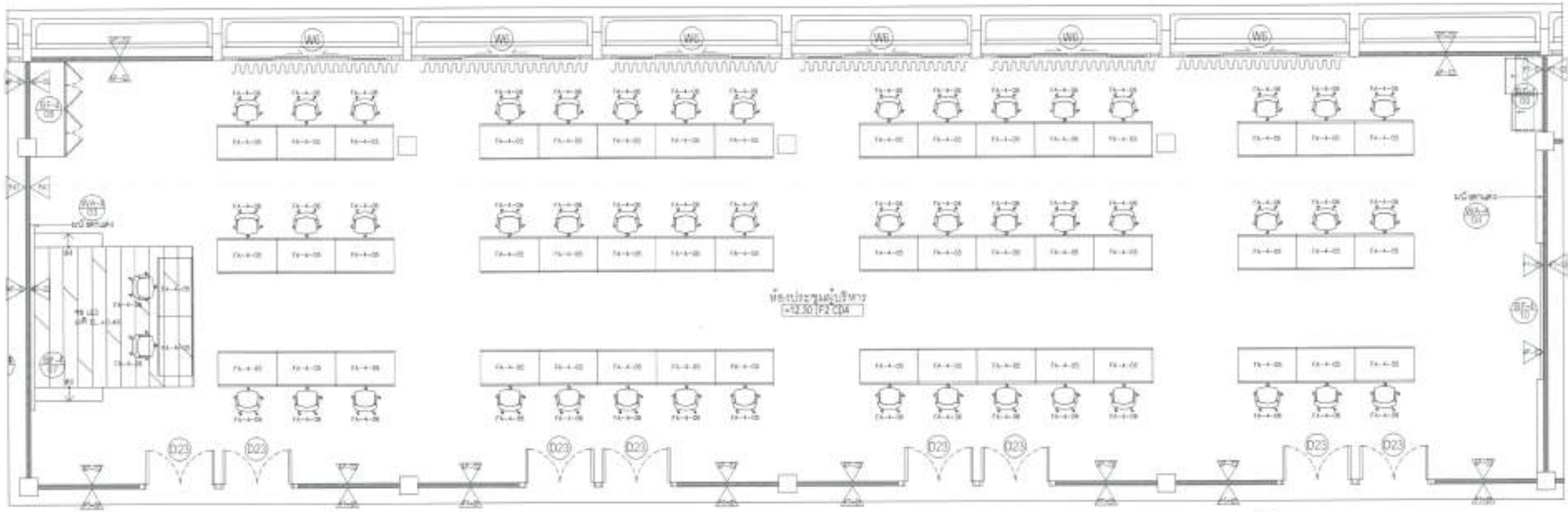

ห้องประชุมผู้บริหาร
IN-5403



ห้องประชุมผู้บริหาร
IN-5403
ขนาดพื้นที่ 1.00

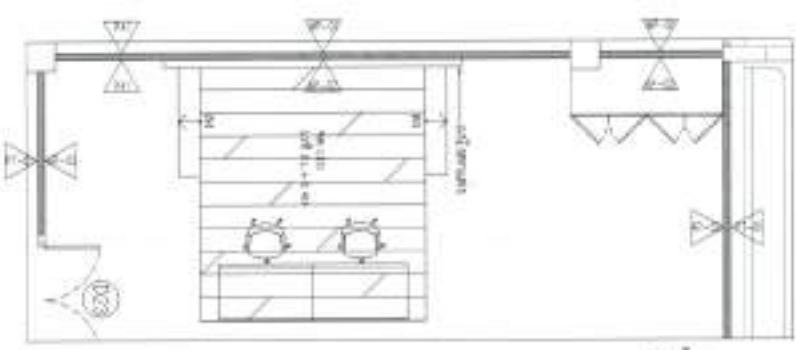

ห้องประชุม
IN-5404
ขนาดพื้นที่ 1.00

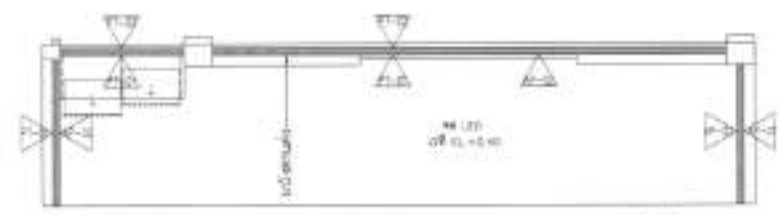

ห้องประชุม
IN-5405
ขนาดพื้นที่ 1.00

ชื่อ	ขนาด	พื้นที่	รวม
IN-5401	ห้องประชุม	1	1
IN-5402	ห้องประชุม	1	1
IN-5403	ห้องประชุม	1	1
IN-5404	ห้องประชุม	1	1
IN-5405	ห้องประชุม	1	1
รวม		5	5

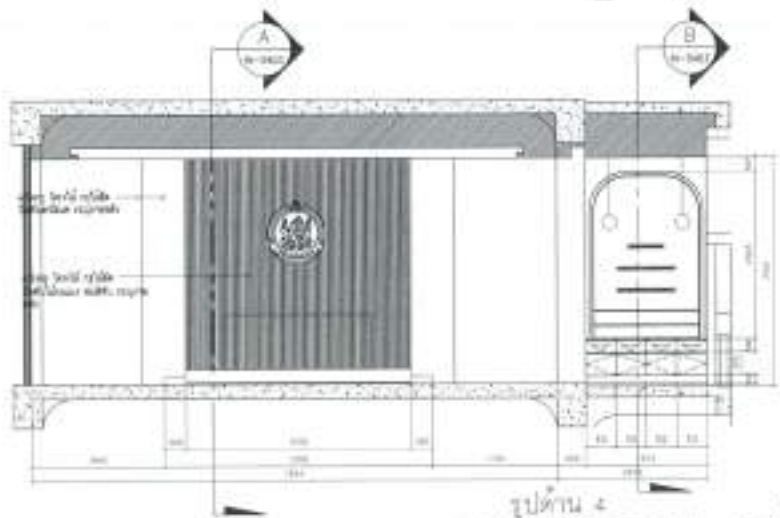

รูปตัด A
IN-5403
ขนาดพื้นที่ 1.00

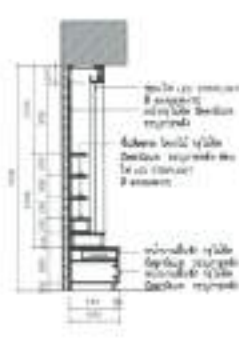

รูปตัด B
IN-5403
ขนาดพื้นที่ 1.00

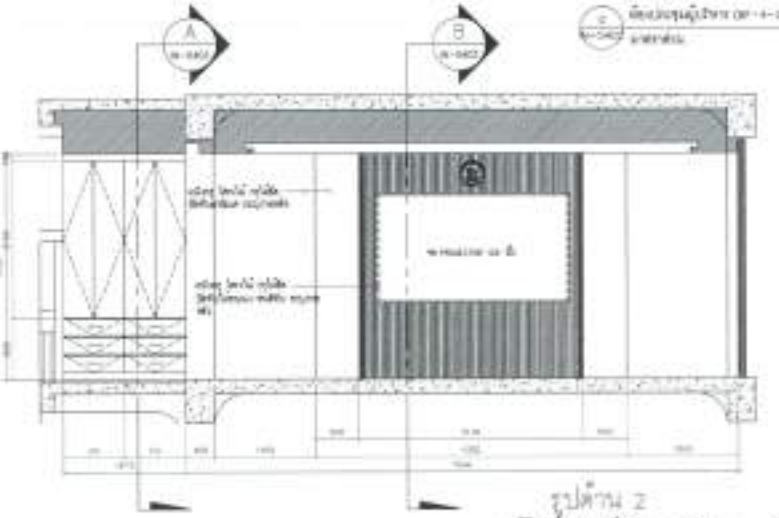

รูปตัด C
IN-5403
ขนาดพื้นที่ 1.00

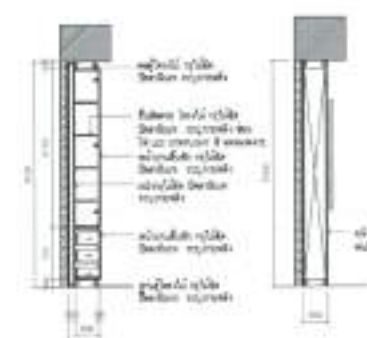

รูปตัด D
IN-5403
ขนาดพื้นที่ 1.00



รูปตัด E
IN-5403
ขนาดพื้นที่ 1.00

กรม: สำนักงานคณะกรรมการการอุดมศึกษา
 สำนักงานประกันคุณภาพการอุดมศึกษา
 เลขที่: 691056
 ประเภท: 1.00
 ชื่อ: ห้องประชุมผู้บริหาร
 ผู้จัดทำ: นายสมชาย ใจดี
 ตรวจสอบ: นายสมชาย ใจดี
 อนุมัติ: นายสมชาย ใจดี
 วันที่: 25/10/2564
 1.00

IN-5403 81

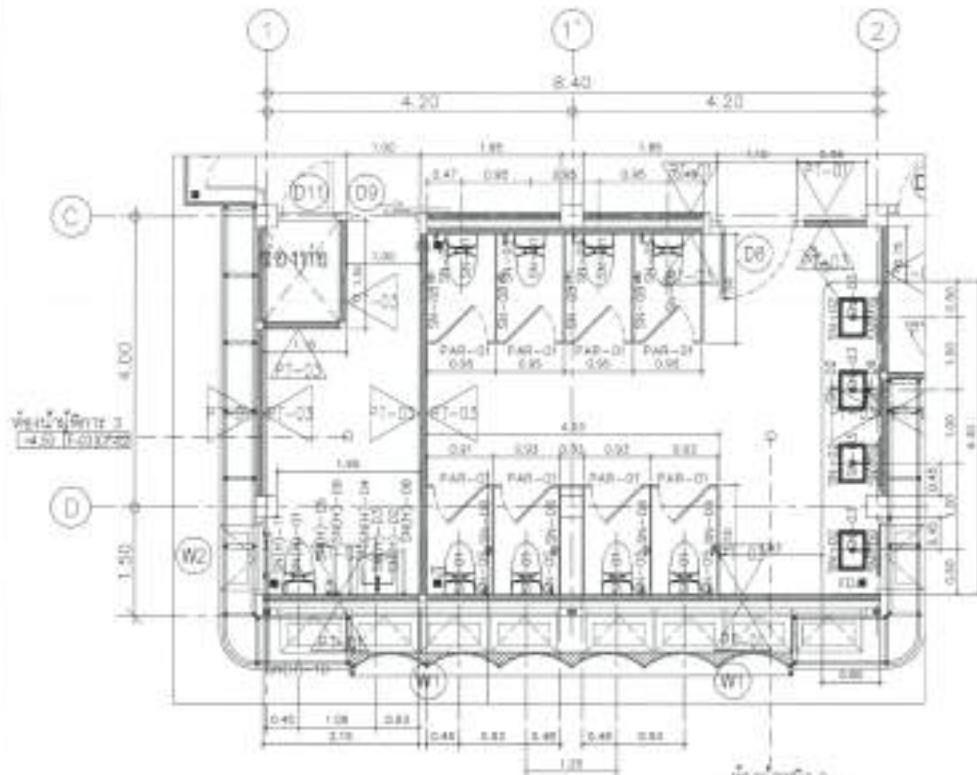

รูปตัดหน้า 3
(4.20 X 4.20)

รูปตัดหน้า 1
(4.20 X 4.20)

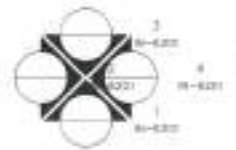

รูปตัดหน้า
ห้องปฏิบัติงาน 2 (ชั้น 2)
IN-6201 มาตรฐาน
1:50

ตารางอุปกรณ์และอุปกรณ์ไฟฟ้า ห้อง 2

สัญลักษณ์	รายการ	ชนิด/ยี่ห้อ	รุ่น	ชนิด/ยี่ห้อ	รุ่น	ชนิด/ยี่ห้อ	รุ่น
SN-01	โถงจุดรับพัสดุ	COTTO	C10637 (WH)	MOZEN	W0930 (COO)	MARVEL	WCM000A
SN-02	ห้องปฏิบัติงาน	COTTO	0021	MOZEN	W0321	MARVEL	W0327
	ตู้เก็บเอกสาร	COTTO	C18700 (WH)	MOZEN	SP239	MARVEL	W-107
	ตู้เอกสาร	COTTO	C18200 (WH)	MOZEN	W01	MARVEL	W-026
	ตู้เก็บพัสดุ	COTTO	2402 (WH)	MOZEN	SP01	MARVEL	W-167/3
SN-03	โถงจุดรับพัสดุ	COTTO	C11500 (WH)	MOZEN	FC090	MARVEL	W-108
SN-04	โถงจุดรับพัสดุ	COTTO	FM000M (WH)	MOZEN	FS08	MARVEL	W-1075C
SN-05	โถงจุดรับพัสดุ	COTTO	C18720 (WH)	MOZEN	FD09	MARVEL	W-017
SN-06	โถงจุดรับพัสดุ	COTTO	C11790	MOZEN	SPV02	MARVEL	U002
SN-07	โถงจุดรับพัสดุ	COTTO	C10540 (WH)	MOZEN	AC03	MARVEL	W01-101/DT
SN-08	โถงจุดรับพัสดุ	ตู้เก็บพัสดุ	-	ตู้เก็บพัสดุ	-	ตู้เก็บพัสดุ	-
PAR-01	จุดติดตั้งพัดลม	ตู้เก็บพัสดุ	-	ตู้เก็บพัสดุ	-	ตู้เก็บพัสดุ	-

***Partition ไม้ชนิดพิเศษที่สั่งทำจากบริษัท Proctka, Modernform WFS Perfect

ตารางอุปกรณ์และอุปกรณ์ไฟฟ้า ห้อง 3

สัญลักษณ์	รายการ	ชนิด/ยี่ห้อ	รุ่น	ชนิด/ยี่ห้อ	รุ่น	ชนิด/ยี่ห้อ	รุ่น
SN(H)-01	โถงจุดรับพัสดุ	COTTO	C10330	MOZEN	W0320 (COO)	MARVEL	WCM000A
SN(H)-02	โถงจุดรับพัสดุ	COTTO	C02342	MOZEN	W0308	MARVEL	W0277
	ตู้เก็บเอกสาร	COTTO	C18700 (WH)	MOZEN	MB04	MARVEL	W-007
	ตู้เอกสาร	COTTO	C18800 (WH)	MOZEN	SP103	MARVEL	W-028
	ตู้เก็บพัสดุ	COTTO	2402 (WH)	MOZEN	SP01	MARVEL	W-167/3
SN(H)-03	โถงจุดรับพัสดุ	COTTO	C11336 (V)	MOZEN	FC050	MARVEL	W0277
SN(H)-04	โถงจุดรับพัสดุ	ตู้เก็บพัสดุ	-	ตู้เก็บพัสดุ	-	ตู้เก็บพัสดุ	-
SN(H)-05	โถงจุดรับพัสดุ	COTTO	FM000M (WH)	MOZEN	FS07	MARVEL	W-1075C
SN-06	โถงจุดรับพัสดุ	COTTO	C18720 (WH)	MOZEN	FD09	MARVEL	W-017
SN-07	โถงจุดรับพัสดุ	COTTO	C11790 (WH)	MOZEN	SPV02	MARVEL	U002
SN(H)-08	โถงจุดรับพัสดุ	COTTO	C1-0571 (WH)	MOZEN	ES02	MARVEL	W0304-24/V
SN(H)-09	โถงจุดรับพัสดุ	COTTO	C1-0573 (WH)	MOZEN	ES04	MARVEL	W0304-30/V
SN(H)-10	โถงจุดรับพัสดุ	COTTO	C1-0572 (WH)	MOZEN	ES03N	MARVEL	W0304-21/V
SN(H)-11	โถงจุดรับพัสดุ	COTTO	C10540 (WH)	MOZEN	AC03	MARVEL	W01-101/DT

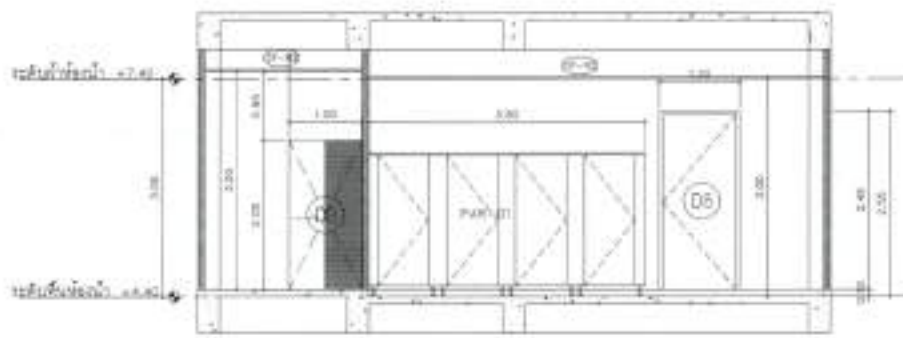

รูปตัดหน้า 1
ห้องปฏิบัติงาน 2 (ชั้น 2)
IN-6201 มาตรฐาน
1:50

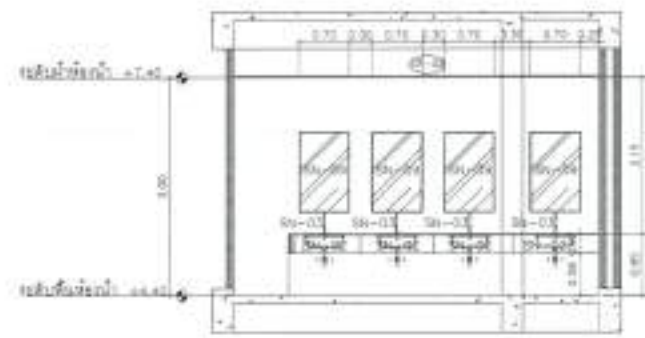

รูปตัดหน้า 2
ห้องปฏิบัติงาน 2 (ชั้น 2)
IN-6201 มาตรฐาน
1:50

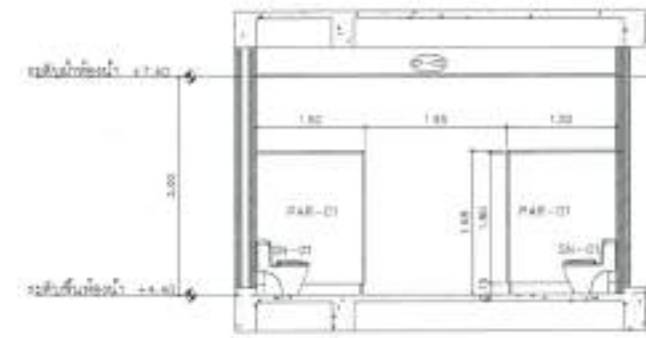

รูปตัดหน้า 4
ห้องปฏิบัติงาน 2 (ชั้น 2)
IN-6201 มาตรฐาน
1:50

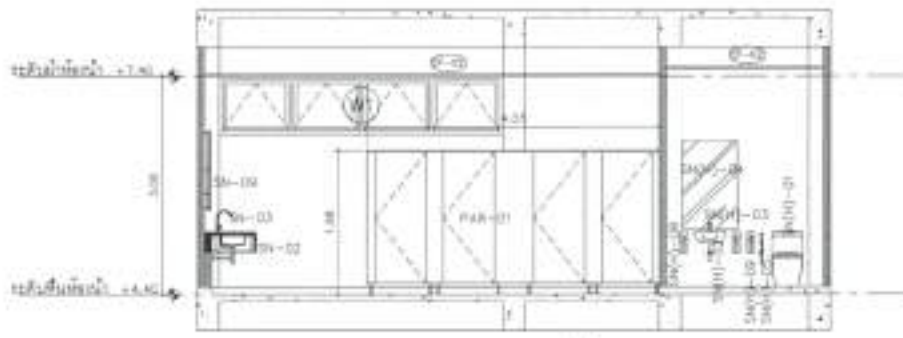

รูปตัดหน้า 3
ห้องปฏิบัติงาน 2 (ชั้น 2)
IN-6201 มาตรฐาน
1:50

กรมการคลัง
กรมการคลัง
กรมการคลัง

<p>เลขที่: IN-6201</p> <p>เลขที่: 691056</p>	
<p>เลขที่: 691056</p>	
<p>เลขที่: 691056</p>	
<p>เลขที่: 691056</p>	
<p>เลขที่: 691056</p>	
<p>เลขที่: 691056</p>	
<p>เลขที่: 691056</p>	
<p>เลขที่: 691056</p>	
<p>เลขที่: 691056</p>	
<p>เลขที่: 691056</p>	
<p>เลขที่: 691056</p>	
<p>เลขที่: 691056</p>	
<p>เลขที่: 691056</p>	
<p>เลขที่: 691056</p>	
<p>เลขที่: 691056</p>	
<p>เลขที่: 691056</p>	
<p>เลขที่: 691056</p>	

IN-6201

81

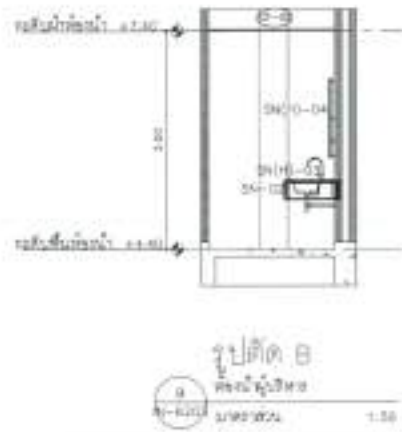
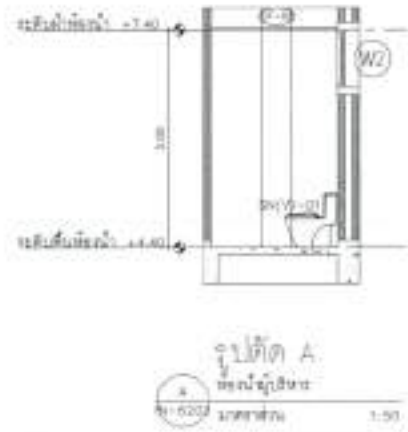
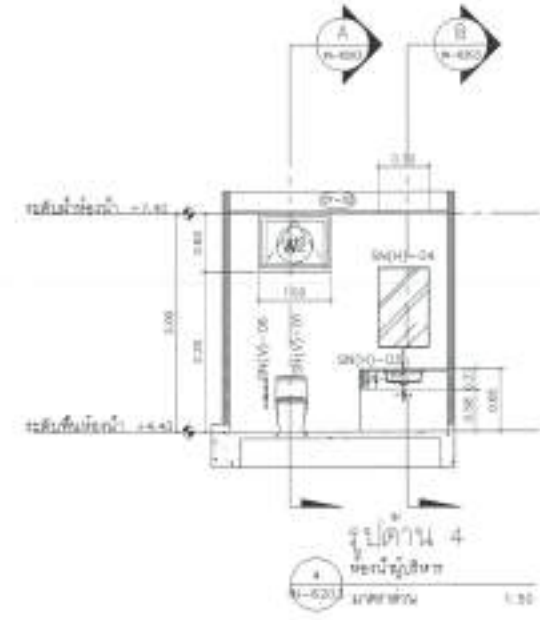
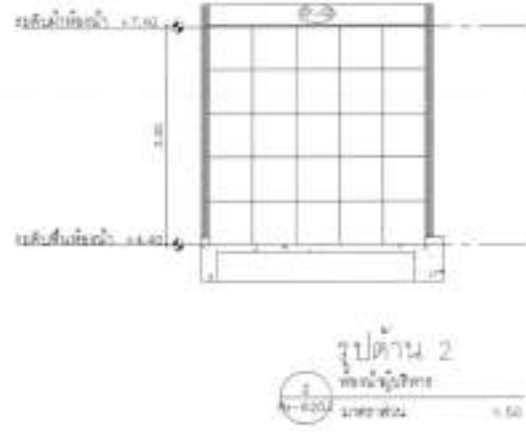
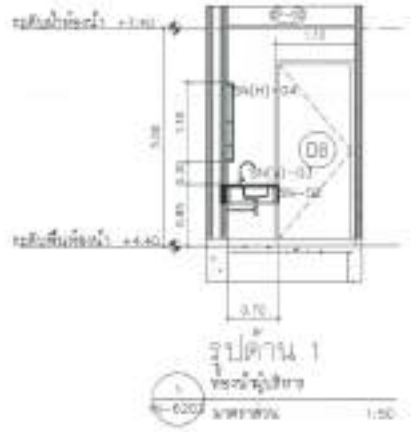
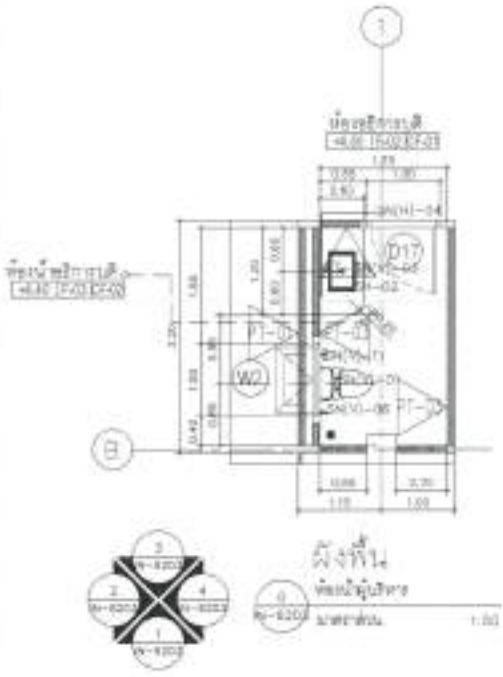

ตารางอุปกรณ์และอุปกรณ์ห้องน้ำ, ห้องน้ำใช้การบด

สัญลักษณ์	รายการ	ชนิด/ยี่ห้อ	ไซ้	ชนิด/ยี่ห้อ	ไซ้	ชนิด/ยี่ห้อ	ไซ้
SNCV-01	โถชักโครก แบบรีดสาร พร้อมฝาปิดแบบกด และอุปกรณ์ครบชุด	C2773	C125407 WH	MOGEN	M0900(CO)	MARVEL	MCM003A
SNCV-02	อ่างล้างมือแบบบานพับพร้อมก๊อกน้ำ	C2773	C027	MOGEN	MARS2	MARVEL	MC277
SNCV-03	ประตูบานพับ	C2773	C1810V(HM)	MOGEN	SP23	MARVEL	M-007
		C2773	C188043(HM)	MOGEN	MS1	MARVEL	M-028
SNCV-04	บานพับ	C2773	24020(HM)	MOGEN	SP01	MARVEL	MP-18"/S
SNCV-05	ก๊อกล้างมือแบบบานพับ	C2773	C11826N(HM)	MOGEN	PCABIC	MARVEL	MAI-108
SNCV-06	อ่างอาบน้ำพับขึ้นพับพร้อมสาย	C2773	PM2004GPT(HM)	MOGEN	R228	MARVEL	MC-217
SNCV-07	โคมไฟห้องน้ำแบบโคมไฟแบบ 2"	C2773	C199722PHM	MOGEN	POCOO	MARVEL	LX02
SNCV-10	โคมไฟ	C2773	C1179H	MOGEN	SPV02	MARVEL	LX02
SNCV-11	ไฟส่องสว่างแบบโคมไฟแบบ 2"	C2773	C10542(HM)	MOGEN	ACACI	MARVEL	MRT-107/21
SNCV-24	ประตูบานพับ	อยู่ใหม่	-	อยู่ใหม่	-	อยู่ใหม่	-



โรงเรียน: โรงเรียนสุรนันทน์ จ.นนทบุรี
 หน่วยงาน: ศึกษานิเทศก์

เลขที่: 691056

ชื่อ: ...

ตำแหน่ง: ...

ชื่อ: ...

ตำแหน่ง: ...

ชื่อ: ...

ตำแหน่ง: ...

ชื่อ: ...

ตำแหน่ง: ...

ชื่อ: ...

ตำแหน่ง: ...

หมายเหตุ:
 - ไม้กระดานพื้นและผนังห้องน้ำ และ ไม้กระดานพื้นและผนังห้องน้ำ
 - ไม้กระดานพื้นและผนังห้องน้ำ และ ไม้กระดานพื้นและผนังห้องน้ำ
 - ไม้กระดานพื้นและผนังห้องน้ำ และ ไม้กระดานพื้นและผนังห้องน้ำ
 - ไม้กระดานพื้นและผนังห้องน้ำ และ ไม้กระดานพื้นและผนังห้องน้ำ

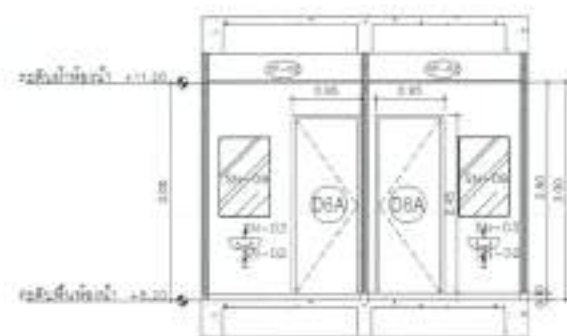
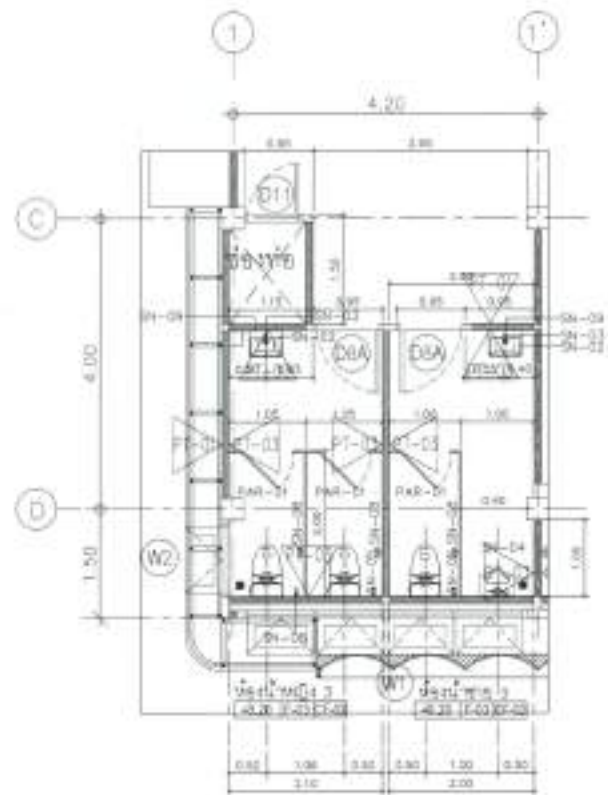

รูปด้าน 1
หน้าอาคาร-หญิง 1 (ชั้น 1)
IN-6301
ขนาดจริง 1:50

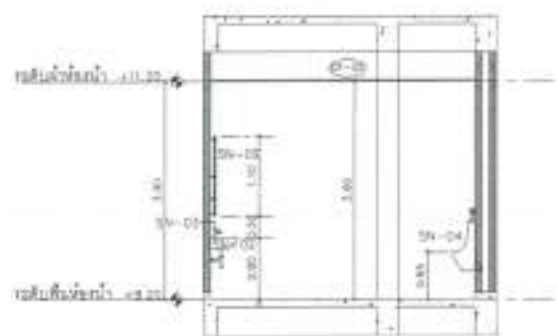

รูปด้าน 2 (ซ้าย)
หน้าอาคาร-หญิง 1 (ชั้น 1)
IN-6302
ขนาดจริง 1:50



รูปด้าน 2 (หญิง)
หน้าอาคาร-หญิง 1 (ชั้น 1)
IN-6303
ขนาดจริง 1:50

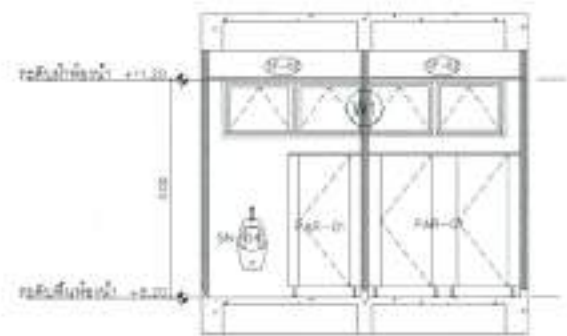

รูปด้าน 3
หน้าอาคาร-หญิง 1 (ชั้น 1)
IN-6304
ขนาดจริง 1:50

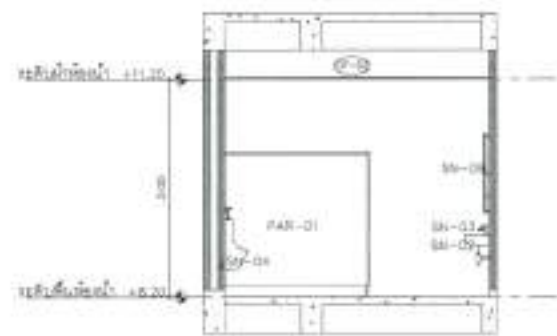

รูปด้าน 4 (ซ้าย)
หน้าอาคาร-หญิง 1 (ชั้น 1)
IN-6305
ขนาดจริง 1:50

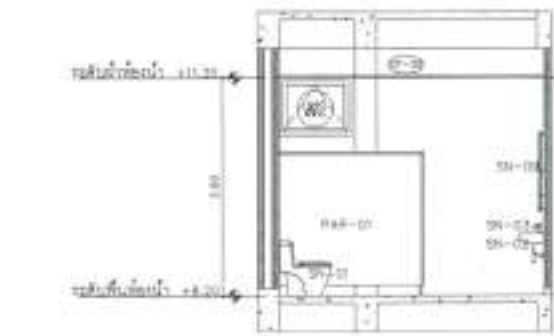

รูปด้าน 4 (หญิง)
หน้าอาคาร-หญิง 1 (ชั้น 1)
IN-6306
ขนาดจริง 1:50

ตารางอุปกรณ์และอุปกรณ์ห้องน้ำ หญิง 1

สัญลักษณ์	รายการ	ผลิตภัณฑ์	รุ่น	ผลิตภัณฑ์	รุ่น	ผลิตภัณฑ์	รุ่น
SN-01	โถสุขภัณฑ์ แบบนั่งยอง พร้อม พื้ชักน้ำ และอุปกรณ์ประกอบ	COITO	C108407 WH	MOON	M08090000	MARVEL	M06003A
SN-02	อ่างล้างมือแบบแขวนผนัง	COITO	0321	MOON	MAS23	MARVEL	M0077
	สบู่หยดอัตโนมัติ	COITO	C18709(M)	MOON	SP238	MARVEL	W-007
	ตุ๊กตาผ้า	COITO	C76834(M)	MOON	W01	MARVEL	W-026
	สแตนดี	COITO	2A00(M)	MOON	SP01	MARVEL	WF-18"/5
SN-03	กระจกบานเลื่อนแบบบานใส	COITO	CT1160A(M)	MOON	FC386	MARVEL	MK1-108
SN-04	สแตนดีชำระ พร้อมคอนเทน	COITO	PM600H(JR)(M)	MOON	HS08	MARVEL	W1-1075C
SN-06	กระจกบานเลื่อนแบบบานใส 2"	COITO	C198722P(M)	MOON	FO03	MARVEL	MD-017
SN-07	สแตนดี	COITO	CT179K	MOON	SP402	MARVEL	L002
SN-08	กระจกบานเลื่อนแบบบานใส	COITO	CT0340(M)	MOON	ACA05	MARVEL	MST-101/01
SN-09	ประตูบานเลื่อน	COITO	-	MOON	-	MARVEL	-
FAR-01	ชุดเฟอร์นิเจอร์ หนา 30 มม.	COITO	W1	MOON	W44	MARVEL	D16

ตารางอุปกรณ์และอุปกรณ์ห้องน้ำ ชาย 1

สัญลักษณ์	รายการ	ผลิตภัณฑ์	รุ่น	ผลิตภัณฑ์	รุ่น	ผลิตภัณฑ์	รุ่น
SN-01	โถสุขภัณฑ์ แบบนั่งยอง พร้อม พื้ชักน้ำ และอุปกรณ์ประกอบ	COITO	C108407 WH	MOON	M08090000	MARVEL	M06003A
SN-02	อ่างล้างมือแบบแขวนผนัง	COITO	0321	MOON	MAS23	MARVEL	M0077
	สบู่หยดอัตโนมัติ	COITO	C18709(M)	MOON	SP238	MARVEL	W-007
	ตุ๊กตาผ้า	COITO	C76834(M)	MOON	W01	MARVEL	W-026
	สแตนดี	COITO	2A00(M)	MOON	SP01	MARVEL	WF-18"/5
SN-03	กระจกบานเลื่อนแบบบานใส	COITO	CT1160A(M)	MOON	FC386	MARVEL	MK1-108
SN-04	โถชักน้ำแบบแขวน พร้อมพื้ชักน้ำ และอุปกรณ์ประกอบ	COITO	C313 WH C1974N (P)(M)	MOON	MV07	MARVEL	W1-108-4
SN-06	สแตนดีชำระ พร้อมคอนเทน	COITO	PM600H(JR)(M)	MOON	HS08	MARVEL	W1-1075C
SN-07	สแตนดี	COITO	CT179K	MOON	SP402	MARVEL	L002
SN-08	กระจกบานเลื่อนแบบบานใส	COITO	CT0340(M)	MOON	ACA05	MARVEL	MST-101/01
SN-09	ประตูบานเลื่อน	COITO	-	MOON	-	MARVEL	-
FAR-01	ชุดเฟอร์นิเจอร์ หนา 30 มม.	COITO	W1	MOON	W44	MARVEL	D16

***หมายเหตุ: ไม้เนื้ออ่อนใช้ไม้ยางพารา, Modembar, พิธี Perfect

IN-6301

81

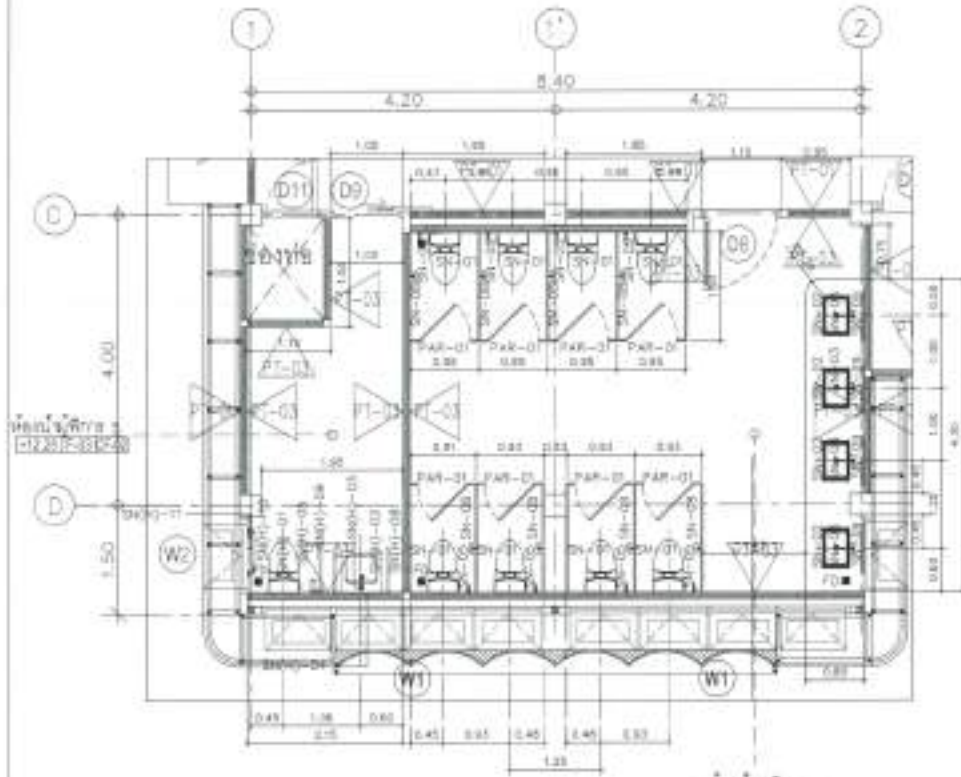

ตารางสรุปชนิดวัสดุอุปกรณ์ห้องนอน : ทบูกี 5

สัญลักษณ์	รายการ	ชนิด/ยี่ห้อ	รุ่น	ชนิด/ยี่ห้อ	รุ่น	ชนิด/ยี่ห้อ	รุ่น
SN-01	โถชักโครก แบบผนังสูง พร้อม พัดลมดูดอากาศ และอุปกรณ์ประกอบ	COFFO	2025407 WH	MOGEN	MD090(ECC)	MARVEL	MD0000A
SN-02	อ่างล้างมือแบบผนังสูงพร้อม พัดลมดูดอากาศ	COFFO	C024	MOGEN	MAS22	MARVEL	MC077
	ตู้เสื้อผ้าบานเปิด	COFFO	C76704(HM)	MOGEN	SP239	MARVEL	W-017
	ชุดผนังฝ้า	COFFO	C79804X(HM)	MOGEN	W001	MARVEL	W-025
	บานประตู	COFFO	Z402(HM)	MOGEN	SP01	MARVEL	WF-107/5
SN-03	โถชำระล้างมือแบบผนังสูง	COFFO	C71804X(HM)	MOGEN	FCAGG	MARVEL	MAC-106
SN-04	อ่างล้างมือพร้อมพัดลมดูดอากาศ	COFFO	FW0004X(HM)	MOGEN	R508	MARVEL	WL-1079C
SN-05	บานประตู ไม้พอลิเมอร์สีนํ้า	COFFO	C708722P(HM)	MOGEN	FD006	MARVEL	MO-017
SN-07	ชุดประตูฝ้า	COFFO	C71794(HM)	MOGEN	SPV02	MARVEL	L302
SN-08	โถชักโครกแบบผนังสูง	COFFO	C70342(HM)	MOGEN	ACA05	MARVEL	WBT-101/DT
SN-09	โถชักโครก	ฮั่วเซิน	-	ฮั่วเซิน	-	ฮั่วเซิน	-
PAR-01	ชุดผนังฝ้ารูปทรงแปดเหลี่ยม	ฮั่วเซิน	HTN 1011-01	ฮั่วเซิน	HTN 1011-01	ฮั่วเซิน	HTN 1011-01
		ทิว	ฮั่วเซิน	ทิว	ฮั่วเซิน	ทิว	ฮั่วเซิน

***Position ใช้ชนิดวัสดุที่เข้าคู่กับของ Praktika, Modernform หรือ Perfect

ตารางสรุปชนิดวัสดุอุปกรณ์ห้องนอน : ทบูกี 5

สัญลักษณ์	รายการ	ชนิด/ยี่ห้อ	รุ่น	ชนิด/ยี่ห้อ	รุ่น	ชนิด/ยี่ห้อ	รุ่น
SN(1)-01	โถชักโครก แบบผนังสูง พร้อม พัดลมดูดอากาศ และอุปกรณ์ประกอบ	COFFO	C1320	MOGEN	METER (ECO)	MARVEL	MD0000A
SN(1)-02	อ่างล้างมือ แบบผนังสูงพร้อม พัดลมดูดอากาศ	COFFO	C00542	MOGEN	MA048	MARVEL	MC077
	ตู้เสื้อผ้าบานเปิด	COFFO	C76704(HM)	MOGEN	WB24	MARVEL	W-007
	ชุดผนังฝ้า	COFFO	C79804X(HM)	MOGEN	SP103	MARVEL	W-026
	บานประตู	COFFO	Z402(HM)	MOGEN	SP01	MARVEL	WF-107/5
SN(1)-03	โถชำระล้างมือแบบผนังสูง	COFFO	C71284Y	MOGEN	FCAS30	MARVEL	MC077
SN(1)-04	โถชักโครก	ฮั่วเซิน	-	ฮั่วเซิน	-	ฮั่วเซิน	-
SN(1)-05	อ่างล้างมือพร้อมพัดลมดูดอากาศ	COFFO	FW0004X(HM)	MOGEN	R507	MARVEL	WL-1079C
SN-06	บานประตู ไม้พอลิเมอร์สีนํ้า	COFFO	C708722P(HM)	MOGEN	FD006	MARVEL	MO-017
SN-07	ชุดประตูฝ้า	COFFO	C71794(HM)	MOGEN	SPV02	MARVEL	L302
SN(1)-08	บานประตูไม้รูปทรงแปดเหลี่ยม	COFFO	C7-0277WH	MOGEN	EP502	MARVEL	MS04-24/N
SN(1)-09	บานประตูไม้รูปทรงแปดเหลี่ยม	COFFO	C7-0277WH	MOGEN	EP508	MARVEL	MS04-30/N
SN(1)-10	บานประตูไม้รูปทรงแปดเหลี่ยม	COFFO	C7-0277WH	MOGEN	EP509	MARVEL	MS04-31.1/N
SN(1)-11	โถชักโครกแบบผนังสูง	COFFO	C70342(HM)	MOGEN	ACA05	MARVEL	WBT-101/DT

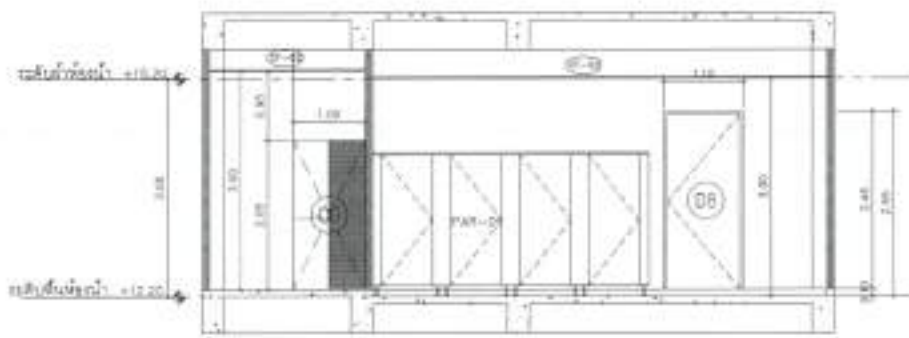
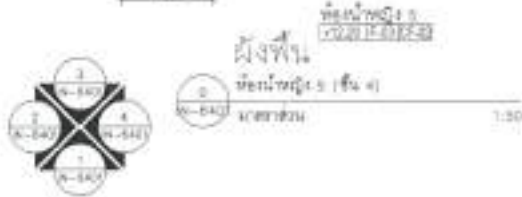

รูปด้าน 1
หน้าห้องนอน 5 (ชั้น 4)
IN-6401
ขนาด 300x300
1:50

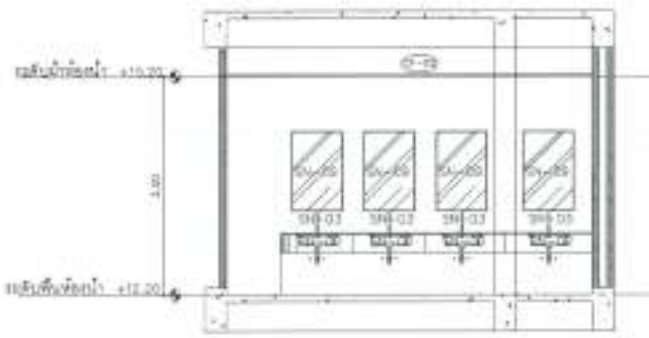

รูปด้าน 2
หน้าห้องนอน 5 (ชั้น 4)
IN-6402
ขนาด 300x300
1:50

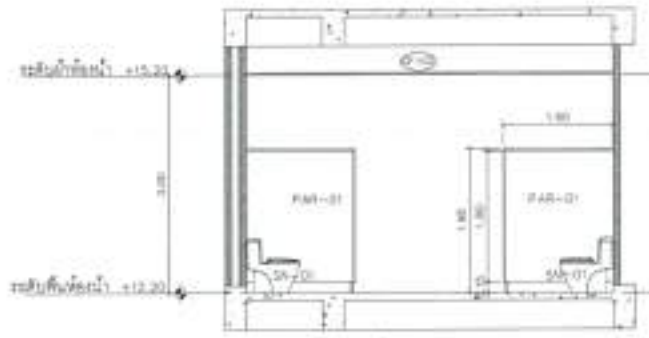

รูปด้าน 4
หน้าห้องนอน 5 (ชั้น 4)
IN-6404
ขนาด 300x300
1:50

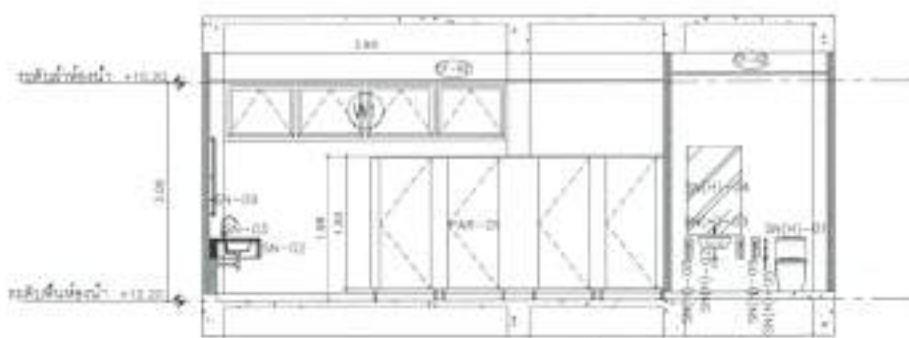

รูปด้าน 4
หน้าห้องนอน 5 (ชั้น 4)
IN-6404
ขนาด 300x300
1:50

กรมการศึกษานอกโรงเรียน
สำนักงานศึกษานอกโรงเรียน

เลขที่: 691056

ชื่อ:
นามสกุล:
ตำแหน่ง:
วันที่:
สถานที่:
วัตถุประสงค์:
รายละเอียด:
ผู้รับผิดชอบ:
ชื่อ:
นามสกุล:
ตำแหน่ง:
วันที่:
สถานที่:

IN-6401 81

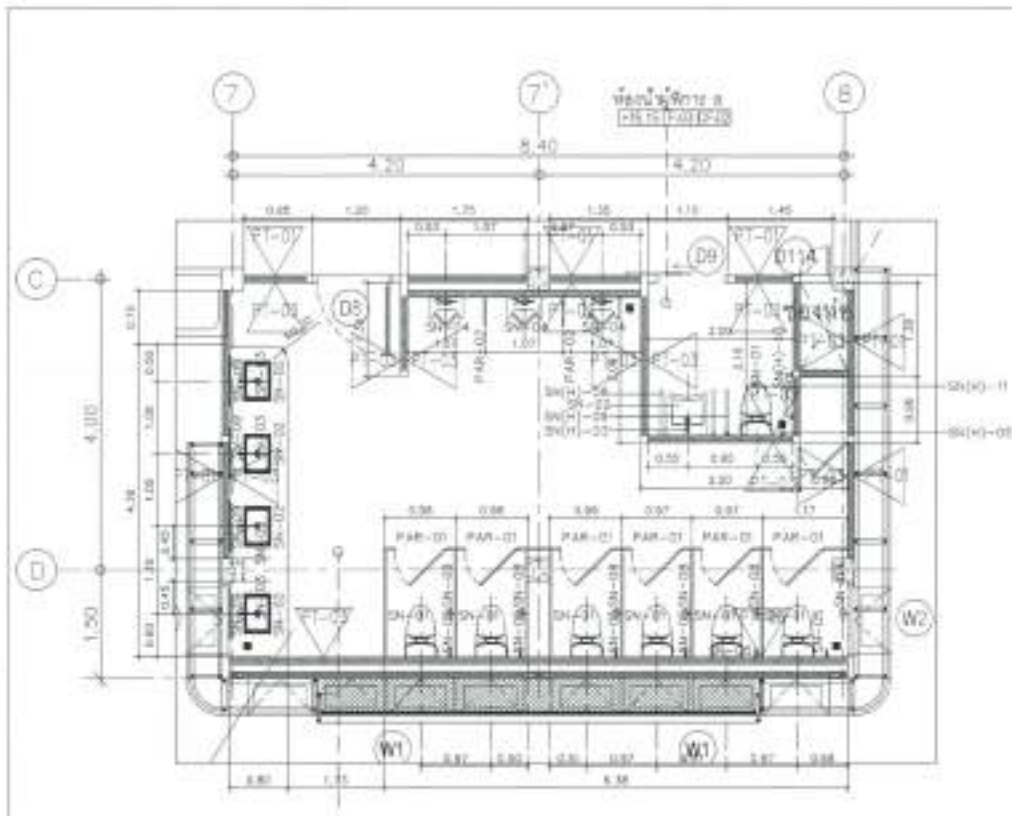

ตารางสรุปวัสดุและอุปกรณ์ห้อง: ชั้น 6

สัญลักษณ์	รายการ	ผลิตภัณฑ์	รุ่น	ผลิตภัณฑ์	รุ่น	ผลิตภัณฑ์	รุ่น
WH-01	โถสุขภัณฑ์ แบบฝักบัว พร้อมฝักบัวและอุปกรณ์ประกอบ	COITTO	C106437-W	MOSEN	MO660000	MARCEL	MEM009A
DH-02	อ่างอาบน้ำแบบยกบานพับ	COITTO	CD21	MOSEN	WA523	MARCEL	WC077
	สุขภัณฑ์อ่างน้ำ	COITTO	C16707(M)	MOSEN	SP239	MARCEL	W-001
	สุขภัณฑ์ฝักบัว	COITTO	C16804(M)	MOSEN	WD1	MARCEL	W-026
	สุขภัณฑ์	COITTO	2402(M)	MOSEN	SP01	MARCEL	WF-167/S
SH-03	เก้าอี้อ่างอาบน้ำแบบยกบานพับ	COITTO	C11803(M)	MOSEN	FC480	MARCEL	MAE-108
SH-04	โถโถงระบาย พร้อมฝักบัวและอุปกรณ์ประกอบ	COITTO	C1313-W C14748 (P)(HW)	MOSEN	M001	MARCEL	MB-104-4
DH-05	สุขภัณฑ์อ่างน้ำ พร้อมบานพับ	COITTO	FW0004(M)	MOSEN	RS08	MARCEL	M-1075C
SH-06	สุขภัณฑ์อ่างน้ำแบบยกบานพับ 2'	COITTO	C166722(M)	MOSEN	FD008	MARCEL	MD-017
SH-07	สุขภัณฑ์อ่างน้ำ	COITTO	C1178W	MOSEN	SP02	MARCEL	L032
SH-08	โถโถงระบายพร้อมฝักบัวขนาดใหญ่	COITTO	L10242(M)	MOSEN	AC05	MARCEL	MBT-101/D1
SH-09	โถโถงระบาย	COITTO	-	MOSEN	-	MARCEL	-
PAR-01	ชุดบานพับประตู ขนาด 30 ซม.	WV	ไม่ระบุ	WV	ไม่ระบุ	WV	ไม่ระบุ
PAR-02	บานพับประตูบานพับ	WV	ไม่ระบุ	WV	ไม่ระบุ	WV	ไม่ระบุ

ตารางสรุปวัสดุและอุปกรณ์ห้อง: ชั้น 6

สัญลักษณ์	รายการ	ผลิตภัณฑ์	รุ่น	ผลิตภัณฑ์	รุ่น	ผลิตภัณฑ์	รุ่น
SH(H)-01	โถสุขภัณฑ์ แบบฝักบัว พร้อมฝักบัวและอุปกรณ์ประกอบ	COITTO	C1320	MOSEN	MT379 (ECO)	MARCEL	MOH009A
SH(H)-02	อ่างอาบน้ำแบบยกบานพับ	COITTO	000342	MOSEN	MA08	MARCEL	MO071
	สุขภัณฑ์อ่างน้ำ	COITTO	C16707(M)	MOSEN	WB04	MARCEL	W-001
	สุขภัณฑ์ฝักบัว	COITTO	C16804(M)	MOSEN	SP103	MARCEL	W-026
	สุขภัณฑ์	COITTO	2402(M)	MOSEN	SP01	MARCEL	WF-167/S
SH(H)-03	เก้าอี้อ่างอาบน้ำแบบยกบานพับ	COITTO	C112364Y	MOSEN	FC485C	MARCEL	MO071
SH(H)-04	โถโถงระบาย	COITTO	-	MOSEN	-	MARCEL	-
SH(H)-05	สุขภัณฑ์อ่างน้ำ พร้อมบานพับ	COITTO	FW0004(M)	MOSEN	RS07	MARCEL	ML-1075C
SH-06	สุขภัณฑ์อ่างน้ำแบบยกบานพับ 2'	COITTO	C166722(M)	MOSEN	FD008	MARCEL	MD-017
SH-07	สุขภัณฑ์อ่างน้ำ	COITTO	C1178(M)	MOSEN	SP02	MARCEL	L032
SH(H)-08	โถโถงระบายพร้อมฝักบัวแบบฝักบัวบานพับ	COITTO	C1-0571(M)	MOSEN	EP002	MARCEL	MS004-24/M
SH(H)-09	โถโถงระบายพร้อมฝักบัวแบบฝักบัวบานพับ	COITTO	C1-0571(M)	MOSEN	EP002	MARCEL	MS004-30/M
SH(H)-10	โถโถงระบายพร้อมฝักบัวแบบฝักบัวบานพับ	COITTO	C1-0572(M)	MOSEN	EP001M	MARCEL	MS004-31/L/M
SH(H)-11	โถโถงระบายพร้อมฝักบัวขนาดใหญ่	COITTO	C10042(M)	MOSEN	AC05	MARCEL	MBT-101/D1

**Partition ใช้ผลิตภัณฑ์สีเงินประตูใช้ Pacific, Modernform หรือ Perfect

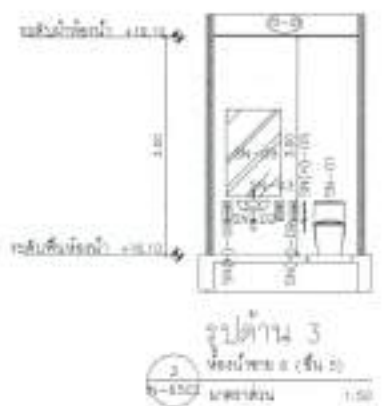
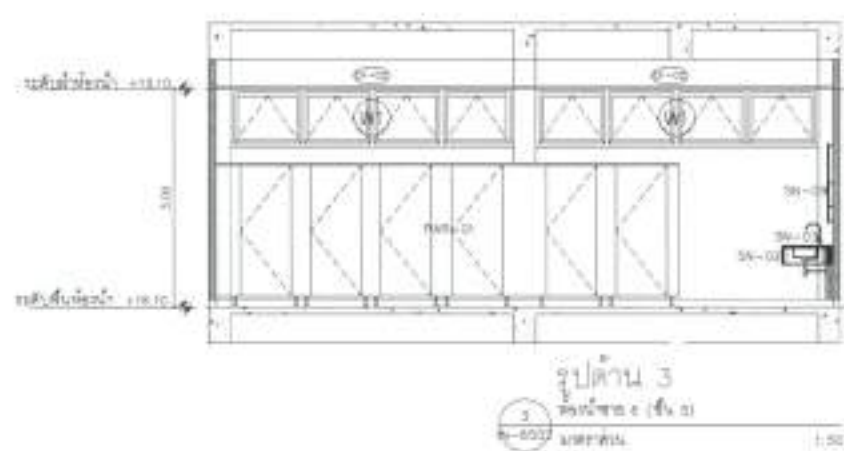
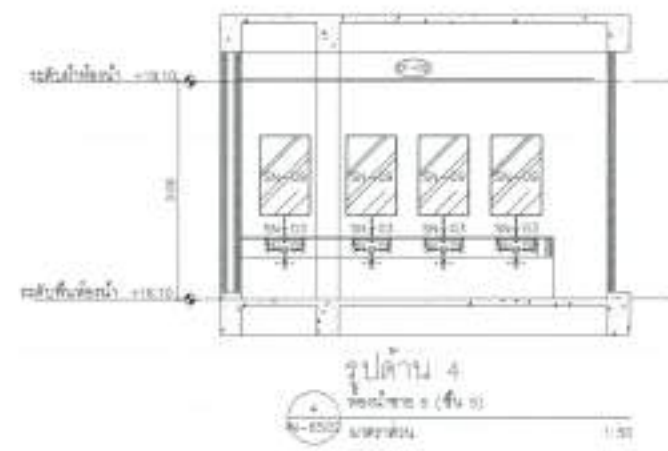
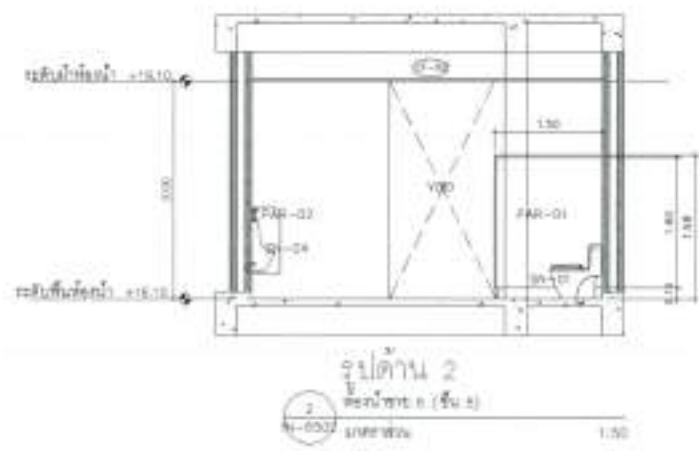
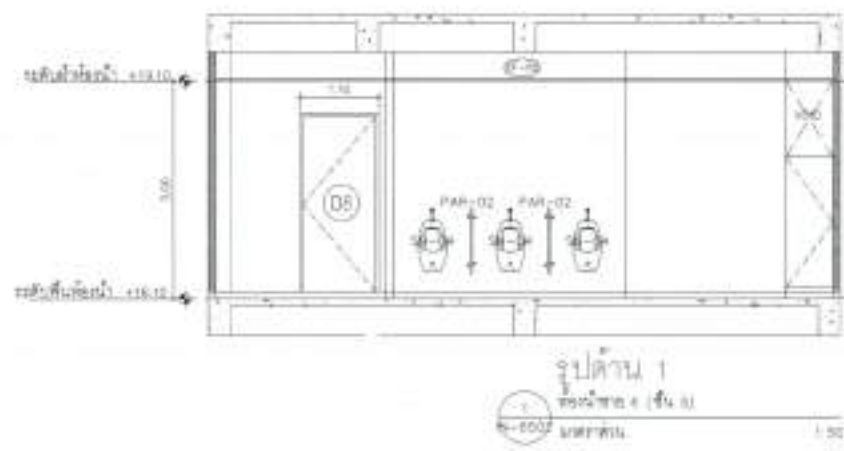

Logo of the Ministry of Education, Youth and Sports (สพฐ.) and the Department of Educational Research and Development (สสวท.)

กรมส่งเสริมการศึกษานอกระบบและการศึกษาตามอัธยาศัย
 สำนักงานเขตพื้นที่การศึกษามุกดาหาร

เลขที่: 691056

วันที่: 1/10

ชื่อเรื่อง: ...

ผู้จัดทำ: ...

ผู้ตรวจสอบ: ...

IN-6502 81



แปลนขยายบันได 2
ชั้น 2 ชั้น 1
ขนาดหน้า
1:50

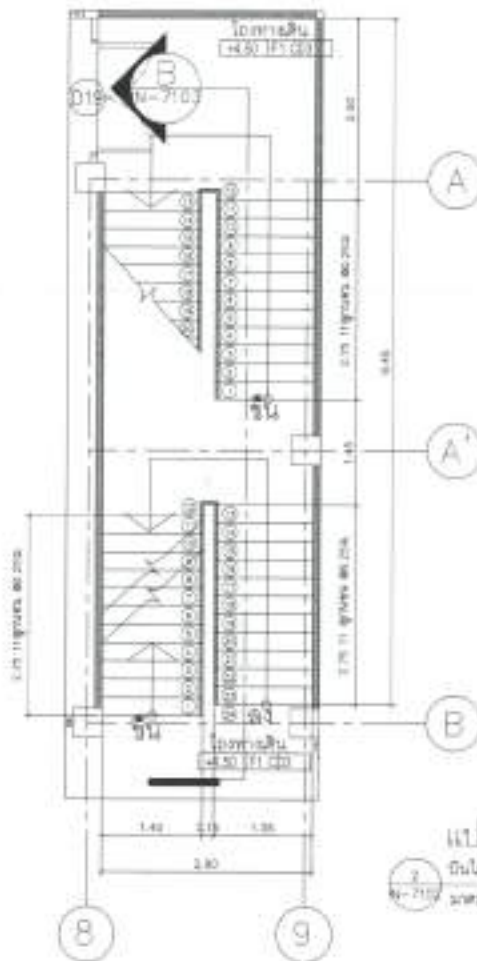

แปลนขยายบันได 2
ชั้น 2 ชั้น 2
ขนาดหน้า
1:50

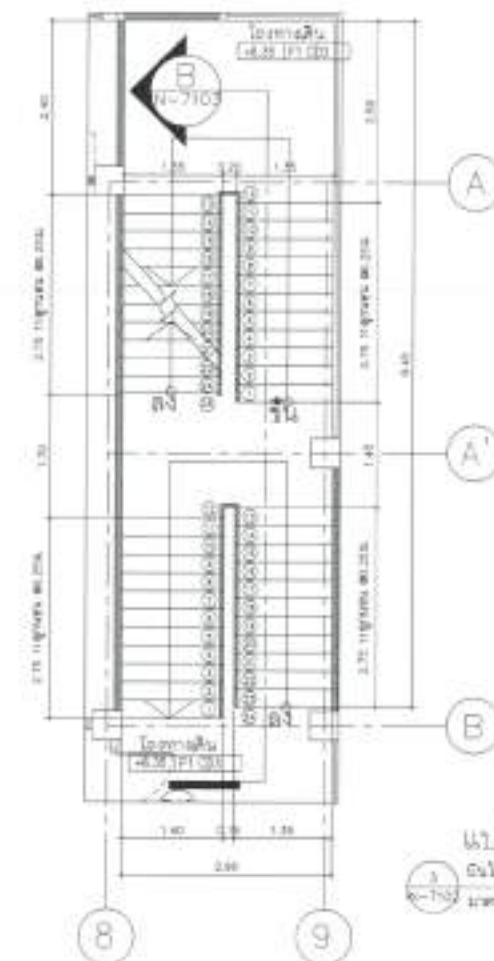

แปลนขยายบันได 2
ชั้น 2 ชั้น 2
ขนาดหน้า
1:50

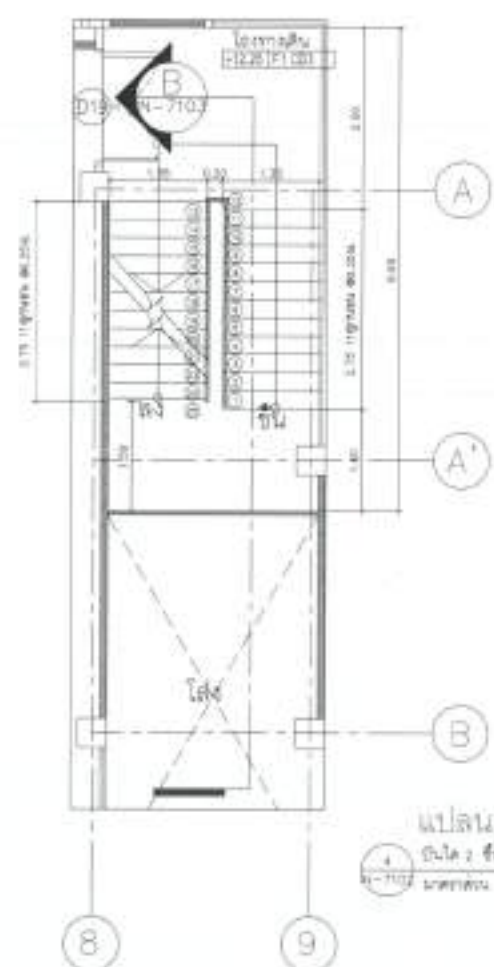

แปลนขยายบันได 2
ชั้น 2 ชั้น 4
ขนาดหน้า
1:50

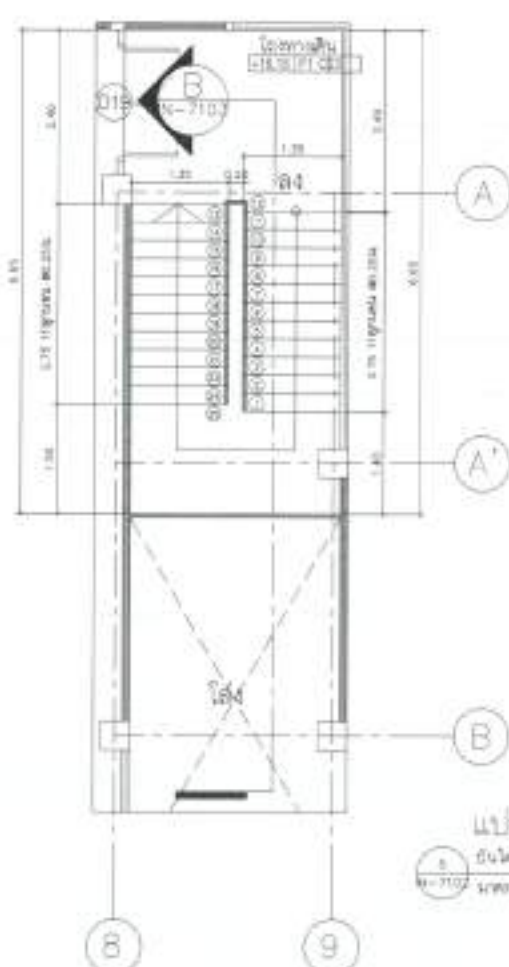

แปลนขยายบันได 2
ชั้น 2 ชั้น 5
ขนาดหน้า
1:50

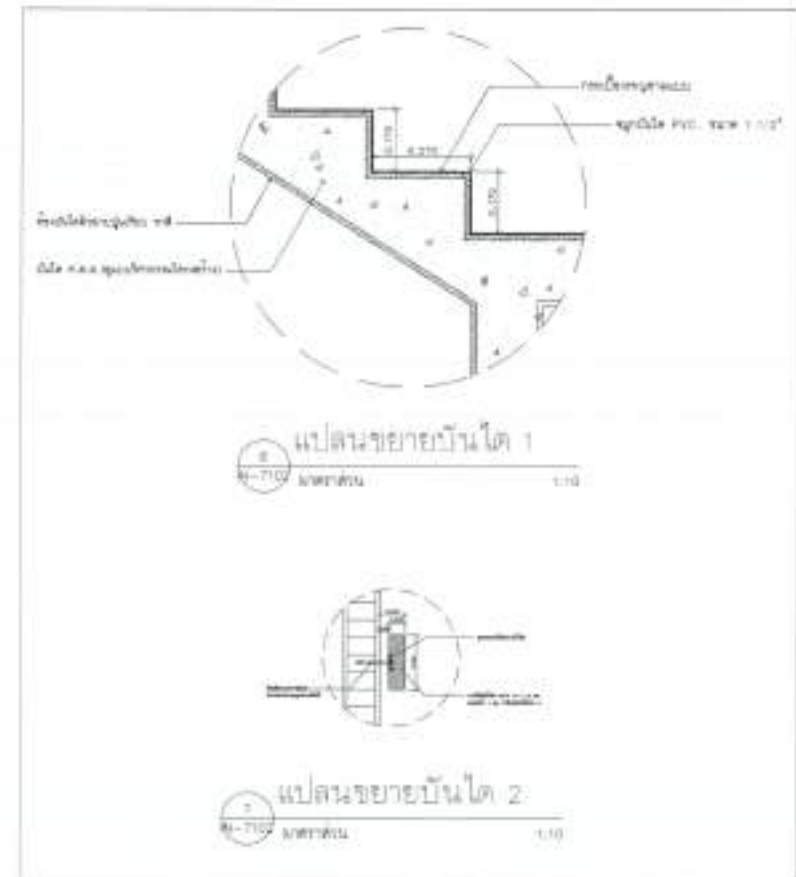

แปลนขยายบันได 1
ขนาดหน้า
1:10

แปลนขยายบันได 2
ขนาดหน้า
1:10

หมายเหตุ
1. วัสดุที่ใช้ในการก่อสร้าง ให้เป็นไปตามแบบแปลน
2. วัสดุที่ใช้ในการก่อสร้าง ให้เป็นไปตามแบบแปลน
3. วัสดุที่ใช้ในการก่อสร้าง ให้เป็นไปตามแบบแปลน
4. วัสดุที่ใช้ในการก่อสร้าง ให้เป็นไปตามแบบแปลน

กรมการศึกษานอกโรงเรียน สำนักงานศิลปวัฒนธรรม	
เลขที่งาน:	691056
ชื่องาน:	การปรับปรุงอาคาร 5 ชั้น (ห้อง 1)
สถานที่:	โรงเรียนสตรีศรีนครินทร์ กรุงเทพมหานคร
สถาปนิก:	นางสาวสุวิมล วัฒนศิริ นางสาวสุวิมล วัฒนศิริ นางสาวสุวิมล วัฒนศิริ
วิศวกร:	นายสุวิมล วัฒนศิริ นายสุวิมล วัฒนศิริ
ผู้ควบคุม:	นายสุวิมล วัฒนศิริ นายสุวิมล วัฒนศิริ
วันที่:	15/11/2558
ชื่อ:	IN-7102
เลขที่:	81

Handwritten signatures and initials in blue ink.

